



商業配送目錄

BUSINESS DELIVERY CATALOG



兩種便利訂購方式

TWO WAYS TO SHOP



賣場專員服務



線上隨時下訂



商品目錄 TABLE OF CONTENTS

辦公用品 OFFICE

辦公室用品	OFFICE SUPPLIES	3
辦公室傢具	OFFICE FURNITURE	12

汽車 / 五金 AUTOMOTIVE / HARDWARE

汽車百貨	AUTOMOTIVE	15
五金百貨	HARDWARE	17

食品 / 飲品 FOOD / BEVERAGE

糖果&零食	CANDY & SNACKS	23
乾貨	DRY GROCERY	32
飲料	BEVERAGE	49
冷凍	FROZEN	54
冷藏	CHILLED	58
生鮮	FRESH	68
酒精飲料	LIQUOR	76

生活 / 寵物 HOUSEHOLD / PET SUPPLIES

健康&美容用品	HEALTH & BEAUTY	81
飯店	HOTEL & MOTEL	86
餐具餐廚用品	TABLEWARE	88
寵物食品及用品	PET FOOD & SUPPLY	92
清潔用品及用具	JANITORIAL & CHEMICAL	95
免洗用品	DISPOSABLE	101



部分商品僅於大宗配送賣場或是線上購物販售，詳情請聯繫各賣場大宗配送中心，或至好市多線上購物查詢 www.costco.com.tw。
Some items are only available at the Business Delivery warehouse or Costco online.
Please contact your local Costco Business Delivery center or visit the www.costco.com.tw for availability.

特別商品訂購及出口外銷商品訂購，請電洽Costco商業配送服務專員。
FOR SPECIAL ORDER PURCHASE AND EXPORTING MERCHANDISE, PLEASE CONTACT US BY PHONE.

辦公用品 OFFICE

3 辦公室用品 OFFICE SUPPLIES

12 辦公室傢俱 OFFICE FURNITURE

辦公室用品 OFFICE SUPPLIES

辦公室事務機器 OFFICE / BUSINESS MACHINES



印表機 / 複合機 PRINTER

品牌 BRAND	品名 NAME	規格 DESCRIPTION	包裝單位 UNIT	品號 ITEM
A BROTHER	六合一黑白雷射複合機 LASERJET PRINTER	MFC-1815		13094
愛普生 EPSON	多功能傳真複合機 INKJET PRINTER	WF-2651		115385
B 愛普生 EPSON	連續供墨印表機 INKJET PRINTER	L310		115384

護貝機 LAMINATORS

品牌 BRAND	品名 NAME	規格 DESCRIPTION	包裝單位 UNIT	品號 ITEM
皇家牌 ROYAL	文件相片兩用護貝機 LAMINATOR	PS-260	1組入(PK)	71977

墨水匣 / 碳粉 INK / TONER



碳粉 TONER

品牌 BRAND	品名 NAME	規格 DESCRIPTION	包裝單位 UNIT	品號 ITEM
惠普 HP	碳粉匣 TONER	CF283A / BLACK	黑1入(PK)	61640
惠普 HP	碳粉匣 TONER	CE310A / BLACK	黑1入(PK)	93086
C 惠普 HP	碳粉匣 TONER TWIN PACK	CE285A / BLACK	黑2入(PK)	94668
惠普 HP	黑色碳粉匣 TONER	CF350A / BLACK	黑1入(PK)	61641
惠普 HP	青藍色碳粉匣 TONER	CE311A / BLUE	藍1入(PK)	111086
惠普 HP	黃色碳粉匣 TONER	CE312A / YELLOW	黃1入(PK)	111087
惠普 HP	洋紅色碳粉匣 TONER	CE313A / RED	紅1入(PK)	111089
D BROTHER	碳粉匣 TONER	TN-1000	黑1入(PK)	101992

墨水匣 INK JET CARTRIDGES

品牌 BRAND	品名 NAME	規格 DESCRIPTION	包裝單位 UNIT	品號 ITEM
惠普 HP	墨水組合包 INK COMBO PACK	#901	黑1入(PK) 彩1入(PK) 黑XL 1入(PK)	77556
惠普 HP	墨水組合包 INK COMBO PACK	#21 #22	黑2入(PK) 黑+彩1入(PK)	95589



A



B



C



D

品牌 BRAND	品名 NAME	規格 DESCRIPTION	包裝單位 UNIT	品號 ITEM
惠普 HP	墨水相紙組合包 INK COMBO PACK	#564	黑2入(PK) 彩3入(PK) 相紙85張(SHEET)	95971
E 惠普 HP	墨水組合包 INK COMBO PACK	#61	黑2入(PK) 黑+彩1入(PK)	96059
F 惠普 HP	墨水組合包 INK COMBO PACK	#932 #933	黑XL 1入(PK) 彩XL 3入(PK)	96754
惠普 HP	墨水組合包 INK COMBO PACK	#62	黑2入(PK) 彩XL 1入(PK)	112574
惠普 HP	墨水組合包 INK COMBO PACK	GT5152	黑2入(PK) 黃1入(PK) 紅1入(PK) 藍1入(PK)	116355
惠普 HP	彩色墨水匣 COLOR INK	63XL	彩XL 1入(PK)	111074
惠普 HP	黑色墨水匣 BLACK INK	61XL	黑XL 1入(PK)	111076
惠普 HP	彩色墨水匣 COLOR INK	61XL	彩XL 1入(PK)	111077
惠普 HP	黑色墨水匣 BLACK INK	564XL	黑XL 1入(PK)	111078
惠普 HP	紅色墨水匣 RED INK	564XL	紅XL 1入(PK)	111079
惠普 HP	黃色墨水匣 YELLOW INK	564XL	黃XL 1入(PK)	111080
惠普 HP	藍色墨水匣 BLUE INK	564XL	藍XL 1入(PK)	111081
惠普 HP	黑色墨水匣 BLACK INK	63XL	黑XL 1入(PK)	111082
惠普 HP	黑色墨水匣 BLACK INK	62XL	黑XL 1入(PK)	111997
惠普 HP	彩色墨水匣 COLOR INK	62XL	彩XL 1入(PK)	111998
G 惠普 HP	黑色墨水瓶 BLACK INK	GT51	黑1入(PK)	114926
惠普 HP	紅色墨水瓶 RED INK	GT52	紅1入(PK)	114927
惠普 HP	黃色墨水瓶 YELLOW INK	GT52	黃1入(PK)	114928
惠普 HP	藍色墨水瓶 BLUE INK	GT52	藍1入(PK)	114929
愛普生 EPSON	墨水超值組 INK VALUE PACK	T133	黑2入(PK) 彩1入(PK)	89368
愛普生 EPSON	墨水超值組 INK VALUE PACK	73N	黑2入(PK) 彩1入(PK)	89369
H 愛普生 EPSON	墨水超值組 INK VALUE PACK	T664	黑2入(PK) 藍1入(PK) 紅1入(PK) 黃1入(PK)	99468



品牌 BRAND	品名 NAME	規格 DESCRIPTION	包裝單位 UNIT	品號 ITEM
愛普生 EPSON	墨水超值組 INK VALUE PACK	T193	黑1入(PK) 彩1入(PK)	101326
愛普生 EPSON	墨水超值組 INK VALUE PACK	T177	黑2入(PK) 黑+彩1入(PK)	102393
愛普生 EPSON	黑色墨水匣 BLACK INK	T664	黑1入(PK)	108435
愛普生 EPSON	紅色墨水匣 RED INK	T664	紅1入(PK)	108436
愛普生 EPSON	黃色墨水匣 YELLOW INK	T664	黃1入(PK)	108437
愛普生 EPSON	藍色墨水匣 BLUE INK	T664	藍1入(PK)	108438
A 佳能 CANON	墨水相紙組合包 INK COMBO PACK	740 / 741	黑2入(PK) 彩1入(PK) 相紙1包(PK)	102581
佳能 CANON	黑色墨水匣 BLACK INK	740	黑1入(PK)	108038
佳能 CANON	彩色墨水匣 COLOR INK	741	彩1入(PK)	108039
佳能 CANON	黑色墨水匣 BLACK INK	745XL	黑XL 1入(PK)	108365
佳能 CANON	彩色墨水匣 COLOR INK	746XL	彩XL 1入(PK)	108366

電腦週邊用品 COMPUTER ACCESSORIES



隨身碟 / 記憶卡 / 硬碟 USB / MICRO SD / HARD DRIVE

品牌 BRAND	品名 NAME	規格 DESCRIPTION	包裝單位 UNIT	品號 ITEM
SANDISK	隨身碟 ULTRA FLASH DRIVE	128GB USB3.0	1入(PK)	115878
B SANDISK	隨身碟 ULTRA FLASH DRIVE	32GB USB3.0	3入(PK)	115956
SANDISK	MICRO SD 4K 記憶卡 MICRO SD CARD	32GB EXTREME U3 4K V30 A1	1入(PK)	115247
PNY	MICRO SD 4K 記憶卡 MICRO SD CARD	64GB C10 UHS-1	1入(PK)	110463
C SEAGATE	2.5吋行動硬碟 2.5" PORTABLE HARD DRIVE	3TB STEA3000400	1入(PK)	107090
D SEAGATE	3.5吋外接硬碟 3.5" EXTERNAL HAND DRIVE	6TB STEB6000403	1入(PK)	119145
創見 TRANSCEND	2.5吋行動硬碟 2.5" PORTABLE HARD DRIVE	2TB TS2TSJ25M3G	1入(PK)	118272

A



B



C

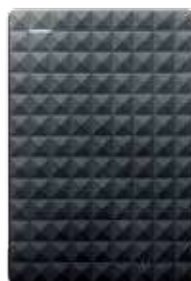

D



路由器 ROUTER

品牌 BRAND	品名 NAME	規格 DESCRIPTION	包裝單位 UNIT	品號 ITEM
E D-LINK	無線雙頻路由器 AC 1200 DUAL BAND ROUTER	DIR-822	1入(PK)	111223
F NETGEAR	ORBI MINI AC2200三頻網狀WIFI 延伸系統 ORBI MINI AC2200 TRI-BANDS WIFI SYSTEM	RBK22 路由器1入(PK) 衛星2入(PK)	1組入(SET)	1218354

鍵盤滑鼠 KEYBOARDS MICE

品牌 BRAND	品名 NAME	規格 DESCRIPTION	包裝單位 UNIT	品號 ITEM
G 羅技 LOGITECH	無線鍵盤滑鼠組 WIRELESS KEYBOARD MOUSE PACK	MK275	1組入(SET)	112812
惠普 HP	無線滑鼠 WIRELESS MOUSE	Z3700	10入(PK)	116819

書寫工具 WRITING INSTRUMENT



筆 PENS

品牌 BRAND	品名 NAME	規格 DESCRIPTION	包裝單位 UNIT	品號 ITEM
H PAPERMATE	藍色原子筆 BLUE STICK PEN	1.0公釐(MM)	9打入(DOZEN) 共108枝(PK)	474869
三菱 MITSUBISHI	UNI超細藍/黑色鋼珠筆 UNI PENS	UM-151 0.38公釐(MM) BLACK / BLUE	20入(PK)	46962
百樂 PILOT	可換卡水白板筆 WHITEBOARD MARKER	WMBM-12L	12入(PK) 另附兩支卡水	92253
百樂 PILOT	按鍵式魔擦筆 FRIXION 0.5MM PEN	0.5公釐(MM)	10入(PK)	97359
百樂 PILOT	G2 中性自動筆 G2 GEL PEN	0.5公釐(MM) BLACK / BLUE	12入(PK)	73660
雄獅 SIMBALION	細字奇異筆 MARKER	#600 1.0公釐(MM) BLACK	12入(PK)	5680
雄獅 SIMBALION	細字奇異筆 MARKER	#600 1.0公釐(MM) BLUE	12入(PK)	5969
飛龍 PENTEL	耐水極速鋼珠筆 WATERPROOF PEN	0.5公釐(MM) BLACK / BLUE / RED	12入(PK)	117281
飛龍 PENTEL	德拉迪塑膠鋼筆 TRADIO PEN	BLACK / BLUE / RED	3入(PK)	117288
飛龍 PENTEL	彈力後壓白板筆 WHITEBOARD PEN	BLACK / BLUE / RED	12入(PK)	117287
飛龍 PENTEL	自動螢光筆 HIGHLIGHTER	YELLOW / PINK / GREEN / BLUE / PURPLE / RED	單色12入(PK)	117290
輝柏 FABER-CASTELL	藍色原子筆 BLUE PEN	#1423 0.5公釐(MM) BLUE	每盒50入(PK) 2盒入(PK)	107817



E



F



G



H



鉛筆 PENCILS

品牌 BRAND	品名 NAME	規格 DESCRIPTION	包裝單位 UNIT	品號 ITEM
輝柏 FABER-CASTELL	無毒石墨鉛筆 GRAPHITE PENCILS	HB / 2B	48入(PK)	94134
飛龍 PENTEL	2B自動鉛筆芯 2B PENCIL REFILL	2B 0.5公釐(MM)	12入(PK)	117285
飛龍 PENTEL	側壓自動鉛筆 TECHNICKICK PENCIL	0.5公釐(MM) BLACK / BLUE / PINK	12入(PK)	117283

書桌配件 DESK ACCESSORIES



筆記本 WRITING PADS

品牌 BRAND	品名 NAME	規格 DESCRIPTION	包裝單位 UNIT	品號 ITEM
A TOPS	記事本 YELLOW NOTE PAD	每本100頁(SHEET)	9本入(PK)	233322
B KOKUYO	B5橫線筆記本 B5 NOTEBOOK	每本40頁(SHEET)	10本入(PK)	112382

修正帶 CORRECTION SUPPLIES

品牌 BRAND	品名 NAME	規格 DESCRIPTION	包裝單位 UNIT	品號 ITEM
普樂士 PLUS	迷你修正帶 CORRECTION TAPE	每個5公釐(MM) X 8公尺(M)	彩12個入(PK)	118402
普樂士 PLUS	迷你修正帶 CORRECTION TAPE	每個5公釐(MM) X 7公尺(M)	40個入(PK)	107506
C 普樂士 PLUS	MR2修正帶30件組 CORRECTION TAPE	每個5公釐(MM) X 6公尺(M)	正帶10個入(PK)+ 替帶20個入(PK)	112405

膠帶 TAPE

品牌 BRAND	品名 NAME	規格 DESCRIPTION	包裝單位 UNIT	品號 ITEM
3M	雙面棉紙膠帶 DOUBLESIDE TAPE	每捲12公釐(MM) X 18公尺(M)	12捲入(ROLL)	90167
D 3M	透明封箱膠帶 PACKAGING TAPE	每捲48公釐(MM) X 40公尺(M)	10捲入(ROLL)	27290
3M	文具用透明膠帶 OFFICE TAPE	每捲1.8公分(CM) X 40公尺(M)	16捲入(ROLL)	64500
3M	隱形/透明膠帶 MAGIC TAPE PACK	每捲19公釐(MM) X 39.9公尺(M)	隱形3捲(ROLL)+ 透明3捲(ROLL) 共6捲入(PK)	675749
普樂士 PLUS	膠帶滾輪組 GLUE TAPE	每捲8.4公釐(MM) X 20公尺(M)	6捲入(ROLL)	73166
鹿頭牌	PVC布紋封箱膠帶 PVC PACKING TAPE	每捲48公釐(MM) X 20公尺(M)	6捲入(ROLL)	13445



A



B



C



D

護貝膠膜 LAMINATE

品牌 BRAND	品名 NAME	規格 DESCRIPTION	包裝單位 UNIT	品號 ITEM
E PEACH	A4護貝膠膜 A4 LAMINATE	216 X 303公釐(MM)	100入(CT)	4980

削筆機 PENCIL SHARPENER

品牌 BRAND	品名 NAME	規格 DESCRIPTION	包裝單位 UNIT	品號 ITEM
F WESTCOTT	電動削筆機 ELECTRIC PENCIL SHARPENER		每組含替換刀片 2入(CT) 1組入(SET)	116446

計算機 CALCULATOR

品牌 BRAND	品名 NAME	規格 DESCRIPTION	包裝單位 UNIT	品號 ITEM
卡西歐 CASIO	14位數桌上計算機 CALCULATOR 14 DIGITS	GX-14B	1入(PK)	107509

釘書機 STAPLER

品牌 BRAND	品名 NAME	規格 DESCRIPTION	包裝單位 UNIT	品號 ITEM
普樂士 PLUS	輕鬆訂雙排平針釘書機 ASSISTED STAPLE	#ST010VN	釘書機3入(PK)+ 10號釘書針3入(PK)	118334
手牌 SDI	雙排針10號釘書機 STAPLER	#1123B 10號 紅、綠、灰、藍	5入(PK)	115025

剪刀 SCISSORS

品牌 BRAND	品名 NAME	規格 DESCRIPTION	包裝單位 UNIT	品號 ITEM
3M	8 吋鈦金屬事務剪刀 8" SCISSORS	8吋(INCH)	3入(PK)	87266
普樂士 PLUS	30度弧線剪刀 SCISSOR	SC-175SF / 藍	10入(PK)	107725

美工刀 CUTTER

品牌 BRAND	品名 NAME	規格 DESCRIPTION	包裝單位 UNIT	品號 ITEM
手牌 SDI	美工刀 CUTTER	9公釐(MM)	美工刀8入(PK)+ 刀片16入(PK)	115220
G 手牌 SDI	美工刀片 BLADE	18公釐(MM)	50片入(PK)	115223

電話 TELEPHONES

品牌 BRAND	品名 NAME	規格 DESCRIPTION	包裝單位 UNIT	品號 ITEM
松下 PANASONIC	有線電話 CORDED PHONE	KX-TSC62	1入(PK)	116169
H 松下 PANASONIC	無線答錄電話 ANSWERING PHONE	KX-TGD320TWB	1入(PK)	107810



品牌 BRAND	品名 NAME	規格 DESCRIPTION	包裝單位 UNIT	品號 ITEM
松下 PANASONIC	數位無線雙子機 CORDLESS PHONE SET	KX-TGC212TW	1組入(PK)	116131
松下 PANASONIC	數位無線三子機 CORDLESS PHONE SET	KX-TGC283	1組入(PK)	116165
阿爾卡特 ALATEL	免持對講數位無線電話機 CORDLESS PHONE	TC028TW	1入(PK)	113365

檯燈 LED LAMP

品牌 BRAND	品名 NAME	規格 DESCRIPTION	包裝單位 UNIT	品號 ITEM
歐司朗 OSRAM	LED晶漾檯燈 15W LED CRYSTAL LAMP		1入(PK)	109833
飛利浦 PHILIPS	晶亮LED檯燈 STORK BLADE LED LAMP	#71570 4.8瓦(W)	1入(PK)	113313
A PRISM	可調色溫檯燈 LED DESK LAMP	#TLC7900CT 12瓦(W)	1入(PK)	114768

抗藍光眼鏡 BLUE RAY

品牌 BRAND	品名 NAME	規格 DESCRIPTION	包裝單位 UNIT	品號 ITEM
DUNLOP	抗藍光防護眼鏡 ANTI BLUE RAY EYEGLASSES	一副	1入(PK)	106831

保護墊 CHAIR MAT

品牌 BRAND	品名 NAME	規格 DESCRIPTION	包裝單位 UNIT	品號 ITEM
B DIMEX	地板保護墊 ROLL-N-GO CHAIRMAT		1入(PK)	945532

保險箱 SAFES

品牌 BRAND	品名 NAME	規格 DESCRIPTION	包裝單位 UNIT	品號 ITEM
C EAGLE	家用防火保險箱 FIRE RESISTANT SAFE	YES-031D 容量：40公升(L)	1入(PK)	116455
EAGLE	觸碰式防火金庫 PREMIUM SAFE	NPS-031D / 40公升(L)	1入(PK)	117086
EAGLE	家用防火金庫 FIRE RESISTANT SAFE	YES-M020 / 21公升(L)	1入(PK)	117087
EAGLE	郵筒式鋼板金庫 DEPOSIT SAFE	S747E / 17公升(L)	1入(PK)	117088
DIPLOMAT	家用保險箱 COMPACT SAFE	P200C / 24公升(L)	1入(PK)	117085

碎紙機 SHREDDER

品牌 BRAND	品名 NAME	規格 DESCRIPTION	包裝單位 UNIT	品號 ITEM
D FELLOWES	碎紙機 SHREDDER	60CS	1入(PK)	751583



A



B



C



D

其他配件 OTHER ACCESSORIES

品牌 BRAND	品名 NAME	規格 DESCRIPTION	包裝單位 UNIT	品號 ITEM
E 手牌 SDI	黑色長尾夾 BINDER CLIP	32公釐(MM)	每盒12入(PK) 12盒入(PK)	4740
手牌 SDI	彩色長尾夾 COLORFUL CLIP	25公釐(MM)	每桶72入(PK) 2桶入(PK)	115164
手牌 SDI	三角迴紋針 PAPER CLIP	25.4公釐(MM)	每盒500入(PK) 5盒入(PK)	115215
手牌 SDI	特大迴紋針 EXTRA LARGE PAPERCLIP	50公釐(MM)	每盒150入(PK) 5盒入(PK)	115124
手牌 SDI	山型大夾 CLIPS		12入(PK)	115218
AIDATA	多功能電腦架 ADJUSTABLE MONITOR STAND	MR-1002	1入(PK)	115170
AIDATA	可調整腳踏板 FOOTREST	FR-003	1入(PK)	115172

紙類 PAPER

影印紙 COPY PAPER



品牌 BRAND	品名 NAME	規格 DESCRIPTION	包裝單位 UNIT	品號 ITEM
F 惠普 HP	影印紙 COPY PAPER	A4 70GSM	每包500張(SHEET) 5包入(PK)	118986
惠普 HP	影印紙 COPY PAPER	A3 70GSM	每包500張(SHEET) 5包入(PK)	118122
DOUBLE A	影印紙 COPY PAPER	A4 80GSM	每包500張(SHEET) 5包入(PK)	31509

彩色紙 COLORED PAPER

品牌 BRAND	品名 NAME	規格 DESCRIPTION	包裝單位 UNIT	品號 ITEM
G PACON	進口多用途美工彩色紙 CONSTRUCTION PAPER	22.9 X 30.5公分(CM)	648張(SHEET)	577178

紙張歸類 PAPER ACCESSORIES

活頁夾 / 檔案分類夾 BINDERS / ACCESSORIES



品牌 BRAND	品名 NAME	規格 DESCRIPTION	包裝單位 UNIT	品號 ITEM
立強 REGINA	二孔拱型夾 2-RINGS BINDER	NO.655P	6入(PK)	99047
H 晉頤 DATA-BANK	A4 L型文件套 L-SHAPE FILE	A4	144入(PK)	32446
晉頤 DATA-BANK	L型彩色文件套 L-SHAPE FILE	A4	120入(PK)	69178



E



F



G



H

品牌 BRAND	品名 NAME	規格 DESCRIPTION	包裝單位 UNIT	品號 ITEM
晉頤 DATA-BANK	E世代資料本 A4 FILE FOLDER	每本40頁(SHEET)	6本入(PK)	100877
A 晉頤 DATA-BANK	A4資料袋 A4 PROTECTORS	0.045公釐(MM) 29孔	600入(PK)	114853
B 晉頤 DATA-BANK	標準型4孔夾 4 RINGS BINDER	#649-49 4孔	12入(PK)	114858
C 晉頤 DATA-BANK	十段分類紙 10 TABS INDEX DIVIDER		12入(PK)	114856

信封 ENVELOPE

品牌 BRAND	品名 NAME	規格 DESCRIPTION	包裝單位 UNIT	品號 ITEM
南寶興	中式標準信封 CHINESE STANDARD ENVELOPE	65磅(GSM)	500入(PK)	5657
D 南寶興	12K牛皮公文封 KRAFT PAPER ENVELOPE	12 X 23公分(CM)	250入(PK)	66656
象球牌	A4牛皮公文封 KRAFT ENVELOPE	A4	100入(PK)	114613
E 象球牌	赤牛皮信封 KRAFT ENVELOPE	60磅(GSM)	500入(PK)	114616

擋書架 BOOKS STOPPER

品牌 BRAND	品名 NAME	規格 DESCRIPTION	包裝單位 UNIT	品號 ITEM
龍和 LONG HO	擋書架 BOOKS STOPPER		每組2入(PK) 2組入(SET)	13769

分類標籤 NOTES

品牌 BRAND	品名 NAME	規格 DESCRIPTION	包裝單位 UNIT	品號 ITEM
F 3M	利貼便條紙 POST-IT	3" X 3"	每入100張(SHEET) 24入(PK)	923855



辦公室傢俱 OFFICE FURNITURE

辦公室傢俱 OFFICE FURNITURE



辦公用品
OFFICE

椅子 CHAIRS

品牌 BRAND	品名 NAME	規格 DESCRIPTION	包裝單位 UNIT	品號 ITEM
G LIFETIME	塑膠折疊椅 FOLDING CHAIR	尺寸：50 X 58 X 82公分 (CM)	1入(PK)	2000202
LIFETIME	塑膠折疊椅 FOLDING CHAIR	尺寸：50 X 58 X 82公分 (CM)	40入(PK)	118097
H LIFETIME	堆疊收納會客椅 STACKING CHAIR	尺寸：51 X 46 X 86公分 (CM)	1入(PK)	721614
LIFETIME	堆疊收納會客椅 STACKING CHAIR	尺寸：51 X 46 X 86公分 (CM)	14入(PK)	116667
I LIFETIME	兒童椅/可推疊 KID STACK CHAIR	尺寸：37 X 39 X 60公分 (CM)		904491
STAKMORE	簡約實木摺疊椅 FOLDING CHAIR	尺寸：54.6 X 43.2 X 90.2 公分(CM)	1入(PK)	116613
MECO	布面折疊椅 PADDED FOLDING CHAIR	尺寸：50 X 47 X 75公分 (CM)	1入(PK)	253029
J MECO	布面折疊椅 PADDED FOLDING CHAIR	尺寸：50 X 47 X 75公分 (CM)	46入(PK)	116669

桌子 DESKS

品牌 BRAND	品名 NAME	規格 DESCRIPTION	包裝單位 UNIT	品號 ITEM
LIFETIME	個人折疊桌 PERSONAL TABLE	尺寸：76 X 49 X 71公分 (CM) #80239A	1入(PK)	473125
LIFETIME	4呎折疊桌 4' ONE HAND TABLE	尺寸：76 X 49 X 71公分 (CM) #80370	1入(PK)	886092
LIFETIME	4呎折疊桌 4' ONE HAND TABLE	尺寸：76 X 49 X 71公分 (CM) #80370	19入(PK)	119706
K LIFETIME	6呎折疊桌 6' TABLE	尺寸：183 X 76 X 74公分 (CM) #80633	1入(PK)	4560029
LIFETIME	6呎折疊桌 6' TABLE	尺寸：183 X 76 X 74公分 (CM) #80633	12入(PK)	116664
L LIFETIME	兒童桌 KIDS TABLE	尺寸：61 X 61 X 54公分 (CM) #80368	1入(PK)	904490
LIFETIME	兒童桌 KIDS TABLE	尺寸：61 X 61 X 54公分 (CM) #80368	42入(PK)	116392



I



J



K



L

辦公椅 OFFICE CHAIRS

品牌 BRAND	品名 NAME	規格 DESCRIPTION	包裝單位 UNIT	品號 ITEM
TRUE INNOVATIONS	辦公電腦椅 TASK CHAIR	尺寸：70 X 71 X 97-107公分(CM)		412223
A TRUE INNOVATIONS	金屬底座主管椅 MANAGER CHAIR	尺寸：76 X 66 X 106-113公分(CM)		2302301
B BARCALOUNGER	牛皮總裁椅 EXECUTIVE CHAIR	尺寸：78 X 72 X 108-115公分(CM)		116406
C BAYSIDE	網狀透氣辦公椅 MESH CHAIR	尺寸：69 X 68 X 100-109公分(CM)		1900079

時鐘 CLOCKS

品牌 BRAND	品名 NAME	規格 DESCRIPTION	包裝單位 UNIT	品號 ITEM
D 卡西歐 CASIO	溫濕度顯示電子掛鐘 DIGITAL WALL CLOCK	#ID-17	1入(PK)	113847
麗聲 RHYTHM	多功能溫濕度掛鐘 CLOCK WITH TEMPERATURE / HUMIDITY / DATE DISPLAY	#CFG708	1入(PK)	117272

COSTCO WHOLESALE

線上購物商業配送
凡消費滿\$12,000
輸入優惠券代碼

活動詳情及優惠券代碼 請掃描Qrcode

QR Code
領取優惠券

折扣
\$600
僅限初次購物會員



汽車 / 五金

AUTOMOTIVE / HARDWARE

15 汽車 AUTOMOTIVE

17 五金 HARDWARE

汽車百貨 AUTOMOTIVE

汽車用品 AUTO ACCESSORIES



車用保養清潔添加劑 CAR ENGINE MAINTENANCE

品牌 BRAND	品名 NAME	規格 DESCRIPTION	包裝單位 UNIT	品號 ITEM
A 3M	燃油系統清潔劑 FUEL SYSTEM CLEANER	354毫升(ML)	4入(PK)	43386
3M	白金級汽油添加劑 PLATINUM 5 IN 1 FUEL SYSTEM CLEANER	473毫升(ML)	2入(PK)	94530
B TECHRON	噴油嘴清潔劑 FUEL INJECTION CLEANER	472毫升(ML)	6入(PK)	1019941

車用清潔 / 美容劑 CAR WASH / BEAUTY MAINTENANCE

品牌 BRAND	品名 NAME	規格 DESCRIPTION	包裝單位 UNIT	品號 ITEM
C WD-40	防鏽潤滑劑 WD-40	12.9盎司(OZ)	2入(PK)	110870

雨刷 WIPER BLADE

品牌 BRAND	品名 NAME	規格 DESCRIPTION	包裝單位 UNIT	品號 ITEM
D ETS	18吋雨刷 18" HYBRID WIPER BLADE	M#770-18	1入(PK)	880196
ETS	19吋雨刷 19" HYBRID WIPER BLADE	M#770-19	1入(PK)	880197
ETS	20吋雨刷 20" HYBRID WIPER BLADE	M#770-20	1入(PK)	880198
ETS	21吋雨刷 21" HYBRID WIPER BLADE	M#770-21	1入(PK)	880199
ETS	22吋雨刷 22" HYBRID WIPER BLADE	M#770-22	1入(PK)	880213
ETS	24吋雨刷 24" HYBRID WIPER BLADE	M#770-24	1入(PK)	880219
ETS	26吋雨刷 26" HYBRID WIPER BLADE	M#770-26	1入(PK)	881296
ETS	16吋雨刷 16" HYBRID WIPER BLADE	M#770-16	1入(PK)	881298

機油 OIL

品牌 BRAND	品名 NAME	規格 DESCRIPTION	包裝單位 UNIT	品號 ITEM
CHEVRON	10W-40汽車引擎潤滑機油 10W-40 SUPREME MOTOR OIL	946毫升(ML)	12入(PK)	52922
E CHEVRON	5W-40全合成機油 5W-40 EURO SYNTHETIC MOTOR OIL	946毫升(ML)	6入(PK)	1034335
F CHEVRON	5W-40全合成機油 5W-40 EURO SYNTHETIC MOTOR OIL	每瓶946毫升(ML) 每箱6瓶入(PK)	每板75箱(UNITS)	111097
MOBIL-1	5W-50全合成機油 5W-50 SYNTHETIC MOTOR OIL	1000毫升(ML)	12入(PK)	93456



品牌 BRAND	品名 NAME	規格 DESCRIPTION	包裝單位 UNIT	品號 ITEM
G MOBIL-1	0W-40全合成機油 0W-40 FULL SYNTHETIC MOTOR OIL	946毫升(ML)	6入(PK)	643415
MOBIL-1	0W-20全合成機油 0W-20 FULL SYNTHETIC MOTOR OIL	946毫升(ML)	6入(PK)	750480

擦拭布 SHOP TOWELS

品牌 BRAND	品名 NAME	規格 DESCRIPTION	包裝單位 UNIT	品號 ITEM
H KIMBERLY CLARK	強韌萬用紙抹布 SCOTT SHOP TOWELS	550張(SHEETS)	10入(PK)	703510
I 科克蘭 KIRKLAND SIGNATURE	超細纖維多功能擦拭布 MICROFIBER TOWELS	尺寸：40 X 40公分(CM)	36條入(PK)	713160
J 科克蘭 KIRKLAND SIGNATURE	超細纖維多功能擦拭布 MICROFIBER TOWELS	尺寸：40 X 40公分(CM)	每包36條入(PK) 每板108包(PK)	118995
GREEN LIFESTYLE	100%純棉抹布 100% COTTON TERRY TOWELS	尺寸：35.5 X 43公分(CM)	52入(PK)	986654

其他 OTHER

品牌 BRAND	品名 NAME	規格 DESCRIPTION	包裝單位 UNIT	品號 ITEM
K GOJO	強效洗手劑 CHERRY HAND WASH	櫻桃香味 容量：3.78公升(L)		585393
L G-FLOOR	車庫地板保護墊 GARAGE FLOOR COVER/PROTECTOR			112281
BIGRED	3噸千斤頂支架 3TON JACK STAND	可乘載總重量2722公斤 (KG)	2入(CT)	112700
WAGAN	緊急事故警示燈 EMERGENCY FLARES	內含AAA電池六顆	2入(PK)	116742



E



F



G



H



I



J



K



L

五金百貨 HARDWARE

五金 HARDWARE



手推車 UTILITY CARTS

品牌 BRAND	品名 NAME	規格 DESCRIPTION	包裝單位 UNIT	品號 ITEM
A FLATFORM	4輪摺疊式平板手推車 4 WHEELED FLATFORM HAND TRUCK	摺疊後高度尺寸：約 68 X 41 X 8公分(CM) 負重137公斤(KG)	1入(CT)	512164
MAGNA CART	折疊式手推車 PERSONAL HAND TRUCK	尺寸：約 39 X 57 X 63公分(CM) 負重68公斤(KG)	1入(CT)	635750

地墊 MATS

品牌 BRAND	品名 NAME	規格 DESCRIPTION	包裝單位 UNIT	品號 ITEM
3M	安美浴室防滑地墊 ENTRAP MATTING	45 X 75公分(CM)	2入(PK)	87129
GOLDEN SELECT	拼接地板米灰色 MODERN OAK	約0.42坪		116116
GOLDEN SELECT	深灰色拼接地板 RECLAIMED OAK	約0.42坪		116117
GOLDEN SELECT	棕色拼接地板 COUNTRY OAK	約0.42坪		116118
GOLDEN SELECT	深棕色拼接地板 DARK OAK	約0.42坪		116119
B CUSHIONI	3D 立體磚紋造型壁貼 CUSHIONI 3D PE FOAM WALL		6片入(CT)	116660
SHANTEX	木紋環保塑木拼裝地墊 SHANTEX WOODCOLOR TILE	WPCD-3200 約0.98坪	35片入(PC)	113093
SHANTEX	深灰木紋環保塑木拼裝地墊 SHANTEX DARK GREY TILE	WPCD-3300 約0.98坪	35片入(PC)	113094
SHANTEX	石紋環保塑木拼裝地墊 SHANTEX STONE CLR TILE	WPCD-3400 約0.83坪	30片入(PC)	113096

收納用品 STORAGE

品牌 BRAND	品名 NAME	規格 DESCRIPTION	包裝單位 UNIT	品號 ITEM
C INSTACRATE	美國製45公升摺疊收納籃 12GAL / 45L INSTACRATE	摺疊後高度尺寸：約 36 X 53 X 7公分(CM)	1入(CT)	917985
D KIS	多功能五層收納櫃 GULLIVER MULTISPACE CABINET	尺寸：約 80 X 44 X 182公分(CM)		107606
KIS	LINEAR 多功能收納櫃 LINEAR UTILITY CABINET	尺寸：約 68 X 39 X 173公分(CM)		107607
KIS	EXCELLENCE 單門收納櫃 EXCELLENCE 1 DOOR CABINET	尺寸：約 33 X 45 X 182公分(CM)		107608
KIS	多功能五層收納櫃 TITAN MULTISPACE CABINET	尺寸：約 80 X 44 X 182公分(CM)		107610



A



B



C



D

品牌 BRAND	品名 NAME	規格 DESCRIPTION	包裝單位 UNIT	品號 ITEM
TRINITY	三層活動置物架 3-TIER CART			403516
E TRINITY	五層網狀置物架 5TIER NSF RACK WITH WHEELS	尺寸：152 X 61 X 182 公分(CM)		106816

其他 OTHERS

品牌 BRAND	品名 NAME	規格 DESCRIPTION	包裝單位 UNIT	品號 ITEM
3M	無痕掛鉤超值組 ADHESIVE MOUNTING HOOK		17件(PC)	107097
WELLS LAMONT	高級真皮工作手套 LEATHER GLOVES	尺寸：M	3入(PK)	651873
WELLS LAMONT	高級真皮工作手套 LEATHER GLOVES	尺寸：L	3入(PK)	651874
F WELLS LAMONT	工作手套 NITRILE WORK GLOVE		12雙入(PC)	974173
FIXMAN	乾濕吸塵器集塵袋 DISPOSABLE VACUUM BAG	30公升(L)	6入(PK)	1009615
FIXMAN	乾濕吸塵器替換海綿 SPONGE FILTER		2入(PC)	1009616
FIXMAN	不織布集濾套 NON-WOVEN BAG		2入(PC)	1009617
FIXMAN	多功能防水帆布 HEAVY DUTY TARPS	每片186GSM 尺寸：12' X 16'	2片入(PK)	862724
FIXMAN	乾濕兩用吸塵器 DRY / WET VACUUM			107259

鋁梯 LADDERS & STEP STOOLS

品牌 BRAND	品名 NAME	規格 DESCRIPTION	包裝單位 UNIT	品號 ITEM
G COSCO	5呎輕巧三層鋁梯 5' 3-STEP LITE SOLUTIONS LADDER		1入(CT)	66530
LITTLE GIANT	多功能鋁梯 ALTA-ONE MODEL 22 TYPE 1 LADDER			994798

延長線 EXTENSION CORDS

品牌 BRAND	品名 NAME	規格 DESCRIPTION	包裝單位 UNIT	品號 ITEM
H 太星電工 MAX STAR	五開五插延長線+USB 5 OUTLETS SURGE PROTECTOR + 2 USB			111247



E



F



G



H

電池 BATTERIES



超能量電池 ULTRA BATTERIES

品牌 BRAND	品名 NAME	規格 DESCRIPTION	包裝單位 UNIT	品號 ITEM
A 金頂 DURACELL	超能量三號電池 ULTRA AA		18入(PK)	98777
金頂 DURACELL	超能量四號電池 ULTRA AAA		18入(PK)	98778

鹼性電池 ALKALINE BATTERIES

品牌 BRAND	品名 NAME	規格 DESCRIPTION	包裝單位 UNIT	品號 ITEM
金頂 DURACELL	鹼性三號電池 BATTERY AA		30入(PK)	94681
金頂 DURACELL	鹼性四號電池 BATTERY AAA		30入(PK)	94682
金頂 DURACELL	鹼性9伏電池 BATTERY 9V		8入(PK)	662821
科克蘭 KIRKLAND SIGNATURE	鹼性三號電池 ALKALINE BATTERY AA		48入(PK)	50666
科克蘭 KIRKLAND SIGNATURE	鹼性四號電池 ALKALINE BATTERY AAA		48入(PK)	176073

燈泡 LIGHTBULBS



螺旋燈泡 SPIRAL

品牌 BRAND	品名 NAME	規格 DESCRIPTION	包裝單位 UNIT	品號 ITEM
B FEIT	23瓦螺旋節能燈泡管徑燈管 23W SPIRAL LIGHT BULBS	T3管徑	8入(PK)	107143
FEIT	13瓦螺旋省電燈泡管徑燈管 13W SPIRAL LIGHT BULBS	T2管徑	8入(PK)	108158
C FEIT	LED 復古仿鎊絲燈泡 VINTAGE LED BULB	2200K	2入(PK)	107816

收納用品 STORAGE / SHELVING SYSTEMS



置物鐵架 SHELVING SYSTEMS

品牌 BRAND	品名 NAME	規格 DESCRIPTION	包裝單位 UNIT	品號 ITEM
PLACETECH	NSF六層置物架 6 TIER NSF SHELF	組裝後尺寸：約122 X 46 X 195 公分(CM)	8入(CT)	118953
WHALEN	四層強化倉儲架 INDUSTRIAL RACK	尺寸：195 X 61 X 183 公分(CM)	4入(CT)	118951
D WHALEN	多功能組合式置物架 STEP BEAM SHELVING 5-TIER	尺寸：121 X 45 X 182 公分(CM)	12入(CT)	118952



A



B



C



D

衛浴五金 BATHROOM HARDWARE



衛浴五金 BATHROOM HARDWARE

品牌 BRAND	品名 NAME	規格 DESCRIPTION	包裝單位 UNIT	品號 ITEM
OVE	時尚獨立式浴缸 CONTEMPORARY LOUNGER TUB			433190
E OVE	時尚獨立浴缸 RACHEL TUB FREE STANDING TUB			671333
F OVE	時尚獨立浴缸 NOAH FREE STANDING TUB			751079
G OVE	獨立式落地水龍頭 ATHENA FREESTANDING FAUCET			577815
H OVE	22吋水槽儲櫃組附水龍頭 DAISY VANITY			707388

COSTCO WHOLESALE

線上購物商業配送
凡消費滿\$12,000
 輸入優惠券代碼

活動詳情及優惠券代碼 請掃描Qrcode

QR Code
 領取優惠券

折扣 \$600
 僅限初次購物會員

汽車 / 五金 AUTOMOTIVE / HARDWARE





EXPORT SALES

出口外銷



好市多商業配送中心以優惠的批發價格，大批量地提供賣場高品質商品給有外銷需求的您。

Costco BD Export's Can Offer The Same High Quality Merchandise As Costco's Warehouses, In Volume Quantities At Volume Pricing.

好市多商業配送出口外銷提供以下服務 COSTCO BD EXPORT WILL OFFER THE FOLLOWING SERVICES

- 專人為您服務，處理您的訂單。
- 整合您訂單的商品，提供備貨及裝櫃的服務，並由好市多賣場或物流中心出貨至台灣本島內指定地點。
- 提供發票及商業配送訂購單。
- 協助您與您配合的運輸業者安排出貨至最終目的地。
- One centralized source and point of contact for your order.
- Consolidation of merchandise for export shipments from Costco BD warehouses/depot throughout the Taiwan Island.
- An invoice and BD order form.
- Assistance to your freight forwarder in arranging shipment to the final destination



◀ 如欲訂購，請至好市多官網下載
並填寫出口訂購單及購貨轉輸出合約



出口外銷之相關服務，請聯繫 ✉ businessdelivery@costco.

食品 / 飲品

FOOD / BEVERAGE

23 糖果&零食 CANDY & SNACKS

32 乾貨 DRY GROCERY

49 飲料 BEVERAGE

54 冷凍 FROZEN

58 冷藏 CHILLED

68 生鮮 FRESH

76 酒精飲料 LIQUOR

糖果 & 零食 CANDY & SNACKS

巧克力 CHOCOLATE



巧克力 CHOCOLATE

品牌 BRAND	品名 NAME	規格 DESCRIPTION	包裝單位 UNIT	品號 ITEM
CEMOI	82% 黑巧克力 82% DARK CHOCOLATE BAR	每片100公克(G)	4片入(CT)	116641
GHIRARDELLI	黑巧克力綜合包 DARK CHOCOLATE MIX	543公克(G)	1包入(PK)	530447
A 士力架 SNICKERS	迷你巧克力 MINIS CHOCOLATE	1134公克(G)	1包入(PK)	63005
士力架 SNICKERS	迷你巧克力整板銷售 MINIS CHOCOLATE PALLET SELL	每包1134公克(G)	每板192包(UNITS)	117515
明治 MEIJI	香菇造型巧克力餅乾 KINOKONOKO BISCUITS	每包74公克(G)	6包入(PK)	103565
明治 MEIJI	香菇造型巧克力餅乾整箱銷售 KINOKONOKO BISCUITS CASE SELL	每盒444公克(G)	每盒6包入(PK) 每箱12盒(UNITS)	118981
特趣 TWIX	迷你巧克力 MINIS CHOCOLATE	1177公克(G)	1包入(PK)	87941
特趣 TWIX	迷你巧克力整板銷售 MINIS CHOCOLATE PALLET SELL	每包1177公克(G)	每板192包(UNITS)	117188
健達 KINDER	巧克力倍多 CHOCOLATE MAXI	每條21公克(G)	36條入(CT)	106522
費列羅 FERRERO	金莎巧克力 ROCHER FINE HAZELNUT CHOCOLATE	每條3顆入(CT)	16條入(PK)	14384
HERSHEY'S	綜合巧克力 NUGGETS CHOCOLATE ASSORTMENT	1.47公斤(KG)	1包入(PK)	600550
HERSHEY'S	綜合巧克力整板銷售 NUGGETS CHOCOLATE ASSORTMENT PALLET SELL	每包1.47公斤(KG)	每板240包(UNITS)	117250
B HERSHEY'S	牛奶巧克力 KISSES CHOCOLATE	1.58公斤(KG)	1包入(PK)	600575
HERSHEY'S	牛奶巧克力整板銷售 KISSES CHOCOLATE PALLET SELL	每包1.58公斤(KG)	每板240包(UNITS)	117513
HERSHEY'S	黑巧克力 KISSES SPECIAL DARK CHOCOLATE	510公克(G)	3包入(PK)	111026
HERSHEY'S	迷你黑巧克力塊 DARK CHOCOLATE MINIATURES	1.36公斤(KG)	1包入(PK)	107780
科克蘭 KIRKLAND SIGNATURE	葡萄乾巧克力 CHOCOLATE RAISINS	1.53公斤(KG)	1罐入(CT)	959987
C 科克蘭 KIRKLAND SIGNATURE	杏仁巧克力 MILK CHOCOLATE ALMONDS	1.36公斤(KG)	1罐入(CT)	995550
雀巢 NESTLE	奇巧迷你巧克力家庭號 KIT KAT MINI CHOCOLATE BARS	每條16.7公克(G)	60條入(CT)	89591
D 雀巢 NESTLE	奇巧迷你巧克力家庭號整板銷售 KIT KAT MINI CHOCOLATE BARS PALLET SELL	每包1002公克(G) 每包60條入(PK)	每板160包(UNITS)	117118

A



B



C



D



品牌 BRAND	品名 NAME	規格 DESCRIPTION	包裝單位 UNIT	品號 ITEM
M&M'S	花生巧克力 PEANUT CHOCOLATE	1757.7公克(G)	1罐入(CT)	1199479
M&M'S	牛奶巧克力 MILK CHOCOLATE	1757.7公克(G)	1罐入(CT)	1199868

白巧克力 WHITE CHOCOLATE



白巧克力 WHITE CHOCOLATE

品牌 BRAND	品名 NAME	規格 DESCRIPTION	包裝單位 UNIT	品號 ITEM
E HERSHEY'S	白巧克力脆片 COOKIES N CREME	904公克(G)	1包入(PK)	37666

堅果 NUTS



堅果 NUTS

品牌 BRAND	品名 NAME	規格 DESCRIPTION	包裝單位 UNIT	品號 ITEM
GALIL	熟烤去殼甘栗 ROASTED CHESTNUT	567公克(G)	1包入(PK)	105102
萬歲牌 VIVA	金饌核桃 GOLDEN PRALINE WALNUTS	每包165公克(G)	5包入(PK)	66020
F 夢露萊娜 MAUNA LOA	無鹽夏威夷果仁 UNSALTED MACADAMIAS	每罐127公克(G)	4罐入(PK)	114752
夢露萊娜 MAUNA LOA	夏威夷果仁精選組 MACADAMIAS VARIETY PACK	每罐127公克(G)	4罐入(PK)	114412
盛香珍 SHJ	椒麻花生 ULTRA SPICY PEANUTS	每包100公克(G)	8包入(PK)	102333

量販包 BULK & BAGGED

品牌 BRAND	品名 NAME	規格 DESCRIPTION	包裝單位 UNIT	品號 ITEM
ANN'S HOUSE	大豆堅果綜合罐 SOY ENERGY BLEND	1.02公斤(KG)	1罐入(CT)	97495
MARIANI	杏仁切片 SLICED ALMONDS	907公克(G)	1包入(PK)	919997
G 科克蘭 KIRKLAND SIGNATURE	精選無調味腰果 WHOLE FANCY UNSALTED CASHEWS	1.13公斤(KG)	1罐入(CT)	797464
科克蘭 KIRKLAND SIGNATURE	特選鹽烤腰果 PREMIUM CASHEWS	1.13公斤(KG)	1罐入(CT)	999979
科克蘭 KIRKLAND SIGNATURE	鹽烤杏仁 DRY ROASTED ALMONDS	1.13公斤(KG)	1罐入(CT)	812369
H 科克蘭 KIRKLAND SIGNATURE	無調味綜合堅果 UNSALTED MIXED NUTS	1.13公斤(KG)	1罐入(CT)	987741
科克蘭 KIRKLAND SIGNATURE	無調味綜合堅果整板銷售 UNSALTED MIXED NUTS PALLET SELL	每罐1.13公斤(KG)	每板432罐(UNITS)	117510



E



F



G



H

品牌 BRAND	品名 NAME	規格 DESCRIPTION	包裝單位 UNIT	品號 ITEM
科克蘭 KIRKLAND SIGNATURE	精選生杏仁 ALMONDS	1360公克(G)	1包入(PK)	995551
科克蘭 KIRKLAND SIGNATURE	生松子 RAW PINE NUTS	680公克(G)	1包入(PK)	999442
科克蘭 KIRKLAND SIGNATURE	特選綜合豆 MIXED NUTS WITH MACADAMIA	1.13公斤(KG)	1罐入(CT)	999974
A 科克蘭 KIRKLAND SIGNATURE	特選綜合豆整板銷售 MIXED NUTS WITH MACADAMIA PALLET SELL	每罐1.13公斤(KG)	每板432罐(UNITS)	117511
科克蘭 KIRKLAND SIGNATURE	精選核桃 SHELLED WALNUTS	1360公克(G)	1包入(PK)	999987
B 科克蘭 KIRKLAND SIGNATURE	鹽烤開心果核仁 ROAST/SALT 90% WHOLE PISTACHIOS KERNELS	680公克(G)	1包入(PK)	1076903
科克蘭 KIRKLAND SIGNATURE	鹽烤開心果 PISTACHIOS	1.36公斤(KG)	1包入(PK)	1067860
科克蘭 KIRKLAND SIGNATURE	精選胡桃 PECAN	908公克(G)	1包入(PK)	1067867
HOODY'S HARVEST	精緻果乾混綜合果仁 GROVE TRAIL MIX	907公克(G)	1罐入(CT)	1056107
天仁 TENREN	綠茶芥末花生 GREEN TEA MUSTARD PEANUTS	每包455公克(G)	2包入(PK)	114013
盛香珍 SHJ	黑金剛帶殼花生 INSHELL BLACK PEANUTS	850公克(G)	1包入(PK)	84600

零食 SNACKS



餅乾 / 脆餅 COOKIES / CRACKERS

品牌 BRAND	品名 NAME	規格 DESCRIPTION	包裝單位 UNIT	品號 ITEM
CROWN	奶油鬆餅 BUTTER WAFFLES	每包316公克(G)	3包入(PK)	95373
C CROWN	原味營養餅乾 ORIGINAL CRACKER	共1.2公斤(KG)	48包入(PK)	67640
KELSEN	丹麥奶酥餅乾花漾版 DANISH COOKIE FLORAL DESIGN	908公克(G)	1盒入(CT)	103511
NEW CHOICE	巧克力夾心酥 CHOCOLATE WAFER	共1.56公斤(KG)	12包入(PK)	72359
NEW CHOICE	摩卡咖啡脆捲 CRISPIROLL COFFEE FLAVOR	共1公斤(KG)	3包入(PK)	67643
OREO	迷你奧利奧分享組 MINI OREO SHARE BAGS 690G CHOCO & VANILLA	每包23公克(G) 共690公克(G)	30包入(PK)	105989
D POPPIES	比利時焦糖脆餅 CARAMELIZED COOKIES	1800公克(G)	1組入(CT)	568532
RITZ	麗滋小圓餅 CRACKER JUMBO PACK	共1.6公斤(KG)	16包入(PK)	92026

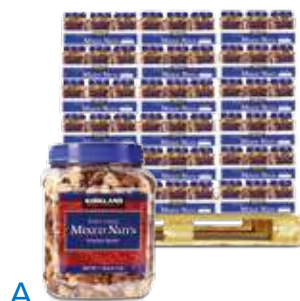

A



B



C



D

品牌 BRAND	品名 NAME	規格 DESCRIPTION	包裝單位 UNIT	品號 ITEM
SHAPES	輕乳酪香蔥餅乾 LIGHT & CRISPY CRACKERS CHEDDAR & CHIVES	每包120公克(G)	4包入(PK)	110325
E SHULTZ	迷你脆餅 MINI-PRETZELS	2270公克(G)	1組入(CT)	88009
SNYDER'S	蜂蜜芥末口味碎餅 HONEY MUSTARD & ONION PRETZEL	907.2公克(G)	1包入(PK)	100624
TROPICAL FIELDS	椰奶酥捲 CRISPY COCONUT ROLLS	265公克(G)	1包入(PK)	960032
三幸 SANKO	一口雪宿米果 RICE CRACKERS	每包104公克(G)	3包入(PK)	103348
日清 NISSIN	奶油三明治家庭號 BUTTER SANDWICH WAFER	共1.27公斤(KG)	68包入(PK)	56970
北田 PEI TIEN	天然穀物蛋黃捲 12 GRAINS CRISPY ROLL FILLED WITH YOLK	1435公克(G)	1盒入(PK)	573511
北田 PEI TIEN	多穀物海苔夾心捲 MULTI-GRAIN SEAWEED ROLL	1435公克(G)	1盒入(PK)	110729
F 明治 MEIJI	貓熊夾心餅乾組 PANDA BISCUITS ASSORTMENT	每包35公克(G)	36包入(CT)	89590
G 冠寶 COMBOS	起司捲心餅 CHEESE CRACKER	每包48.2公克(G)	18包入(PK)	876836
健司 KENJI	牛蒡脆片 BURDOCK CHIPS	每包60公克(G)	6包入(PK)	40768
培伯莉 PEPPERIDGE FARM	巧克力布朗尼軟餅乾 SOFT BAKED DARK CHOCOLATE BROWNIE	共976公克(G)	4包入(PK)	81243
培伯莉 PEPPERIDGE FARM	小米蘭餅乾 MILANO COOKIES	每包21公克(G)	20包入(PK)	102366
培伯莉 PEPPERIDGE FARM	切達起司小金魚脆餅 GOLDFISH BAKED CRACKER CHEDDAR CHEESE	每包28公克(G)	45包入(PK)	1013100
培伯莉 PEPPERIDGE FARM	綜合餅乾組 DISTINCTIVE COOKIES ASSORTMENT	共781公克(G)	4包入(PK)	116874
培伯莉 PEPPERIDGE FARM	大餅乾 CHUNK COOKIES ASSORTMENT	每包204公克(G)	4包入(PK)	116873
喜年來 SERENA	原味蛋捲 EGG ROLL	每包72公克(G)	20包入(PK)	78080
喜年來 SERENA	蔬菜薄餅 VEGETABLE CRACKER	每包20公克(G)	52包入(PK)	100543
H 喜年來 SERENA	椰香脆餅 COCONUT CRACKERS	每包18.5公克(G)	48包入(PK)	119899
萊佳 LOACKER	綜合迷你威化夾心餅 CLASSIC MINIS WAFER MIX	800公克(G)	1包入(PK)	592361



E



F



G



H

品牌 BRAND	品名 NAME	規格 DESCRIPTION	包裝單位 UNIT	品號 ITEM
奧利奧 OREO	巧克力夾心餅乾 CHOCOLATE COOKIES	共1370公克(G)	10包入(PK)	89784
義美 I-MEI	巧克力酥片雙口味組合 CHOCOLATE CHIPS	共980公克(G)	28包入(PK)	104512
義美 I-MEI	花旗捲心酥 WAFER ROLL	共882公克(G)	12包入(PK)	104513
A 義美 I-MEI	小泡芙 PUFF(CHOCOLATE & MILK)	每包64公克(G)	12包入(PK)	112958
DJ&A	綜合蔬菜脆片 VEGGIE CRISPS MIXED VEGETABLES	250公克(G)	1包入(PK)	114423
DJ&A	冷凍乾燥草莓 FRUITY STRAWBERRY CRISPS	100公克(G)	1包入(PK)	116152
B DJ&A	香菇脆餅 SHIITAKE MUSHROOM CRISPS	150公克(G)	1包入(PK)	114443
MARUESU	芥末醬油海苔天婦羅 WASABI SOY SAUCE FLAVORED SEAWEED CRACKERS	每包24公克(G)	10包入(PK)	115139
C 翠果子 TRYGOODZ	綜合米果 RICE CRACKERS WITH ALMOND	每包20公克(G)	30包入(PK)	111681
歌舞伎揚 KABUKIAGE	綜合米果 MIX RICE CRACKERS	每包22公克(G)	30包入(PK)	117499
科克蘭 KIRKLAND SIGNATURE	花生醬夾心脆餅 PEANUT BUTTER PRETZELS	1.56公斤(KG)	1組入(CT)	1050557
固力果 GLICO	卡布麗可家庭包 CAPLICO MINI	每包87公克(G)	3包入(PK)	112898
健康時刻 KENJI	金黃起司餅乾 CHEESE CRACKERS	每包28.5公克(G)	45包入(PK)	81989
D 健康時刻 KENJI	奶油胚芽餅乾 BUTTER CRACKERS	每包28.5公克(G)	45包入(PK)	81990
健康時刻 KENJI	生奶油千層派 FRESH BUTTER PIE	每包80公克(G)	9包入(PK)	91888
高端	藜麥椒鹽蘇打 QUINOA CRACKERS	每包80公克(G)	10包入(PK)	108586
老楊 T.K.	鹹蛋黃餅 SALTY EGG YOLK PASTRY	600公克(G)	1包入(PK)	115324
紅帽子 AKAI BOHSHI	法蘭酥 WAFER	共312公克(G)	40入(CT)	102991

脆片 CHIPS

品牌 BRAND	品名 NAME	規格 DESCRIPTION	包裝單位 UNIT	品號 ITEM
RUFFLES	雞汁口味厚切洋芋片 CHICKEN FLAVORED POTATO CHIPS	450公克(G)	1包入(PK)	73107
RUFFLES	香炒辣蟹味厚切洋芋片 SPICY CRAB FLAVORED POTATO CHIPS	450公克(G)	1包入(PK)	73290
RUFFLES	黑胡椒岩鹽味洋芋片 BLACK PEPPER & ROCK SALT POTATO CHIPS	450公克(G)	1包入(PK)	85771



A



B



C



D

品牌 BRAND	品名 NAME	規格 DESCRIPTION	包裝單位 UNIT	品號 ITEM
卡辣姆久 KARAMUCHO	卡辣海苔口味洋芋片 SPICY SEAWEED POTATO CHIPS	500公克(G)	1包入(PK)	11714
E 卡辣姆久 KARAMUCHO	勁辣唐辛子洋芋片 CHILI POTATO CHIPS	500公克(G)	1包入(PK)	97178
可樂果 KOLOKO	豌豆酥經典蒜味 CLASSIC GARLIC PEA CRACKERS	每包160公克(G)	8包入(PK)	99169
多力多滋 DORITOS	美國進口起司玉米片 NACHO CHEESE TORTILLA CHIPS	453.6公克(G)	1包入(PK)	224331
科克蘭 KIRKLAND SIGNATURE	玉米片 TORTILLA CHIPS	1.13公斤(KG)	1包入(PK)	605927
科克蘭 KIRKLAND SIGNATURE	海鹽調味薯片 SEA SALT POTATO CHIPS	907公克(G)	1包入(PK)	998879
湖池屋 KOIKEYA	玉米濃湯口味洋芋片 CORN SOUP FLAVORED POTATO CHIPS	500公克(G)	1包入(PK)	96477
湖池屋 KOIKEYA	和風海苔鹽厚切洋芋片 SALT & SEAWEED THICK CUT POTATO CHIPS	500公克(G)	1包入(PK)	97179
酷椰嶼 KOH	原味香椰脆片 COCONUT CHIPS ORIGINAL FLAVOR	每包160公克(G)	2包入(PK)	108729
F 樂事 LAY'S	熊本海苔口味洋芋片 SEAWEED POTATO CHIPS	450公克(G)	1包入(PK)	73159
樂事 LAY'S	罐裝洋芋片 STAX POTATO CHIPS	共949.6公克(G)	6罐入(CT)	82775
樂事 LAY'S	大波浪蒜香烤蝦味洋芋片 DEEP RIDGED GARLIC SHRIMP FLAVORED POTATO CHIPS	410公克(G)	1包入(PK)	110710
樂事 LAY'S	美國進口原味洋芋片 CLASSIC POTATO CHIPS	425.2公克(G)	1包入(PK)	225718
卡迪那 CADINA	蜂蜜芥末味脆薯條 HONEY MUSTARD CRISPY FRIES	每包60公克(G)	10包入(PK)	117903
G 卡迪那 CADINA	蜂蜜芥末味鮮脆薯條整板銷售 HONEY MUSTARD CRISPY FRIES PALLET SELL	每包60公克(G) 10包入(PK)	每板192盒(UNITS)	117174
卡迪那 CADINA	95°C鮮脆薯條 95 DEGREE C FRENCH CRISPY FRIES	每包60公克(G)	10包入(PK)	117409
華元 HWA YUAN	薯格格酸奶洋蔥口味 SOUR CREAM / ONION FLAVORED POTATO CHIPS	500公克(G)	1包入(PK)	117731
H 乖乖 KUIAI-KUAI	五香玉米脆條超值包 CORN PUFFS FLAVORED WITH FIVE SPICES	每包80公克(G)	16包入(PK)	112817
乖乖 KUIAI-KUAI	奶油椰子玉米脆條超值包 CORN PUFFS WITH COCONUT POWDER	每包80公克(G)	16包入(PK)	112820



E



F



G



H

爆米花 POPCORN

品牌 BRAND	品名 NAME	規格 DESCRIPTION	包裝單位 UNIT	品號 ITEM
G.H.CRETORS	經典芝加哥口味爆米花 CHICAGO MIX SWEET & SALTY POPCORN	737公克(G)	1包入(PK)	458287
A 科克蘭 KIRKLAND SIGNATURE	奶油口味微波爆米花 MICROWAVE POPCORN BUTTER FLAVOUR	每包93.5公克(G) 每盒44包入(PK)	1盒入(CT)	103554
ORVILLE REDENBACHER'S	杏仁胡桃爆米花 POPPYCOCK POPCORN WITH ALMONDS & PECANS	850公克(G)	1包入(PK)	63804
ANGIE'S	鹹甜爆米花 SWEET & SALTY KETTLE POPCORN	652公克(G)	1包入(PK)	979885

肉乾 & 魚絲 MEAT & SEAFOOD SNACKS

品牌 BRAND	品名 NAME	規格 DESCRIPTION	包裝單位 UNIT	品號 ITEM
JACK LINK'S	黑胡椒牛肉乾 PEPPERED BEEF JERKY	200公克(G)	1包入(PK)	42997
JACK LINK'S	原味牛肉條 ORIGINAL BEEF STICK	每條12公克(G)	20條入(CT)	116943
北海 NORTH SEA	鱈魚香絲 FISH SNACK	600公克(G)	1包入(PK)	78623
B 北海 NORTH SEA	鱈魚香絲整板銷售 FISH SNACK PALLET SELL	每包600公克(G)	每板144包(UNITS)	117517
珍珍	燻烤魷魚絲 SMOKED SHREDDED SQUID	360公克(G)	1包入(PK)	79731
珍珍	戲院口魷魚 TRADITIONAL-STYLE GRILLED SQUID	每包80公克(G)	5包入(PK)	115680
C 高坑 KOWKUN	原味/高粱酒辣味牛肉乾 BEEF JERKY COMBO PACK	每包300公克(G)	2包入(PK)	19930
高坑 KOWKUN	原味牛肉乾 BEEF JERKY ORIGINAL FLAVOR	每包300公克(G)	2包入(PK)	919931
富統 FUTONG	杏仁脆肉片 CRISPY ALMOND PORK JERKY	每袋100公克(G)	4袋入(PK)	49384
MARUESU	一夜干風味墨魚絲 SALTY SWEET SOFT GRILLED CUTTLEFISH	每袋40公克(G)	5袋入(PK)	116916

薄荷涼糖 / 口香糖 MINTS / GUMS

品牌 BRAND	品名 NAME	規格 DESCRIPTION	包裝單位 UNIT	品號 ITEM
AIRWAVES	超涼薄荷口香糖 SUGARFREE GUM	共400公克(G)	11包入(PK)	95826
D AIRWAVES	極酷嗆涼口香糖 SUPER GUM	共400公克(G)	11包入(PK)	95827
WRIGLEY'S EXTRA	無糖口香糖 PROFESSIONAL GUM	369.6公克(G)	1個入(CT)	101557



A



B



C



D

品牌 BRAND	品名 NAME	規格 DESCRIPTION	包裝單位 UNIT	品號 ITEM
WRIGLEY'S EXTRA	無糖口香糖葡萄口味 SUGAR FREE GUM GRAPE FLAVORED	369.6公克(G)	1個入(CT)	110882
易口舒 ECLIPSE	無糖勁爽薄荷錠 MINTS PEPPERMINT	每包33公克(G)	8包入(CT)	95816

其他 OTHER

品牌 BRAND	品名 NAME	規格 DESCRIPTION	包裝單位 UNIT	品號 ITEM
奇多 CHEETOS	起司玉米脆棒 CRUNCHY CHEESE (CORN)	581.1公克(G)	1袋入(PK)	117500
E 科克蘭 KIRKLAND SIGNATURE	韓國鹽烤海苔 ROASTED SEAWEED	每盒17公克(G)	10盒入(PK)	743354
F 科克蘭 KIRKLAND SIGNATURE	黑巧克力堅果棒 DARK CHOCOLATE NUT BARS	共960公克(G)	24包入(CT)	1081556
盛香珍 SHJ	蒜片青豆 GREEN PEAS WITH GARLIC SLICES	每包20公克(G)	38包入(PK)	106657
傳六	什錦豆 JAPANESE MIX SALTY SNACKS	共730公克(G)	30包入(PK)	74561
G 傳六	什錦豆整板銷售 JAPANESE MIX SALTY SNACKS PALLET SELL	每包730公克(G) 每組30包入(PK)	144組(UNITS)	117516
傳六	辣味什錦豆 JAPANESE MIX SPICY SNACKS	每包26公克(G)	20包入(PK)	74345
傳六	辣味什錦豆整板銷售 JAPANESE MIX SPICY SNACKS PALLET SELL	每包26公克(G) 每組10包入(PK)	288組(UNITS)	118251
H 模範生 BABYSTAR	點心餅雞汁口味 CHICKEN FLAVORED CRUNCHY NOODLES SNACKS	每包88公克(G)	15包入(PK)	108672
天然谷 NATURE VALLEY	綜合燕麥棒 GRANOLA BAR VARIETY PACK	共1.68公斤(KG)	40包入(PK)	109665
GRANOLA HOUSE	綜合纖脆燕麥棒 CRUNCHY OAT BARS VARIETY PACK	每包32公克(G)	24包入(PK)	116453
韓味不二	韓國鹽烤海苔 HANWHA KOREAN ROASTED SEAWEED	每包5公克(G)	36包入(PK)	98701
福記 FUCHE	地獄火多層干 HOT CHILI DRIED TOFU	720公克(G)	1包入(PK)	110585
福記 FUCHE	三星蔥多層干 DRIED TOFU WITH SPRING ONION	每包150公克(G)	6包入(PK)	102640



E



F



G



H

糖果 CANDY



水果軟糖 FRUIT SNACKS

品牌 BRAND	品名 NAME	規格 DESCRIPTION	包裝單位 UNIT	品號 ITEM
A 哈瑞寶 HARIBO	金熊Q軟糖 GOLDBAREN MINIS	共980公克(G)	1組入(CT)	105303
科克蘭 KIRKLAND SIGNATURE	水果軟糖綜合口味 GOURMET JELLY BEANS	1.8公斤(KG)	1組入(CT)	998883
B 科克蘭 KIRKLAND SIGNATURE	有機果汁軟糖 ORGANIC FRUITY SNACKS	1.63公斤(KG)	1組入(CT)	1034255
C WELCH'S	果汁軟糖 FRUIT SNACKS	每包25公克(G)	80包入(PK)	919157

果凍 FRUIT JELLY

品牌 BRAND	品名 NAME	規格 DESCRIPTION	包裝單位 UNIT	品號 ITEM
D NEW CHOICE	纖維椰果凍 COCONUT WITH FRUIT JUICE JELLY	2公斤(KG)	1組入(CT)	104096
E NEW CHOICE	優酪果泥凍 YOGURT SNACKS	1575公克(G)	1組入(CT)	36578

其他 OTHER

品牌 BRAND	品名 NAME	規格 DESCRIPTION	包裝單位 UNIT	品號 ITEM
F DUM DUM	綜合口味棒棒糖 LOLLIPOP POPS BAG	共1.44公斤(KG)	1包入(PK)	829489
SKITTLES	彩虹糖混合水果口味分享包 ORIGINAL CANDIES	共528公克(G)	1包入(PK)	915741
G 偉特 WERTHER'S	原味鮮奶油糖 ORIGINAL CLASSIC CREAM CANDIES	1000公克(G)	1包入(PK)	47538
H 森永 MORINAGA	嗨啾軟糖綜合水果口味 HICHEW CANDIES CLASSIC MIX	1公斤(KG)	1包入(PK)	77915



A



B



C



D



E



F



G



H

乾貨 DRY GROCERY

咖啡 COFFEE



即溶咖啡 INSTANT

品牌 BRAND	品名 NAME	規格 DESCRIPTION	包裝單位 UNIT	品號 ITEM
I STARBUCKS	哥倫比亞即溶研磨咖啡 VIA READY BREW INSTANT COFFEE	每包2.1公克(G)	26包入(CT)	67152
UCC	炭燒即溶咖啡 SUMIYAKI INSTANT COFFEE	每瓶90公克(G)	3瓶入(PK)	74851
J 西雅圖 BARISTA	即品拿鐵隨手包 3 IN 1 RICH LATTE	每包21公克(G)	100包入(CT)	56879
西雅圖 BARISTA	無加糖二合一咖啡 2 IN 1 RICH LATTE	每包21公克(G)	100包入(CT)	109399
雀巢 NESTLE	雀巢原味咖啡 ORIGINAL NESCAFE	每罐500公克(G)	1罐入(PK)	61182
雀巢 NESTLE	狀元即溶咖啡 TASTER'S CHOICE REGULAR INSTANT COFFEE	每罐340公克(G)	1罐入(PK)	5754
親愛的 DARLING	白咖啡 WHITE COFFEE	每包30公克(G)	80包入(CT)	174199
親愛的 DARLING	二合一白咖啡 WHITE COFFE	每包30公克(G)	80包入(CT)	179574
老舊金山 OLD SANFRANCISCO	原味拿鐵咖啡 ORIGINAL CAFE LATTE	每包20公克(G)	125包入(PK)	293167
老舊金山 OLD SANFRANCISCO	拿鐵二合一 2-IN-1 CAFE LATTE	每包20公克(G)	125包入(PK)	294541

咖啡豆 WHOLE BEAN

品牌 BRAND	品名 NAME	規格 DESCRIPTION	包裝單位 UNIT	品號 ITEM
JOSE'S	香草咖啡豆 VANILLA NUT COFFEE BEAN	1.36公斤(KG)	1包入(CT)	330716
MAGNUM	藍山調合咖啡豆 JAMAICA BLUE MOUNTAIN COFFEE BEANS	907公克(G)	1包入(CT)	468577
MAGNUM	熱帶雨林有機咖啡豆 ORGANIC RAINFOREST BLEND COFFEE BEAN	907公克(G)	1包入(CT)	676047
K 科克蘭 KIRKLAND SIGNATURE	精選咖啡豆 HOUSE BLEND COFFEE BEANS	907公克(G)	1包入(CT)	69790
科克蘭 KIRKLAND SIGNATURE	義大利式濃縮咖啡豆 ESPRESSO BEANS	907公克(G)	1包入(CT)	69792
科克蘭 KIRKLAND SIGNATURE	哥倫比亞咖啡豆 COLOMBIAN SUPREMO COFFEE BEAN	1.36公斤(KG)	1包入(CT)	1030484
L STARBUCKS	派克市場咖啡豆 PIKE PLACE COFFEE BEAN	1.13公斤(KG)	1包入(CT)	608462
STARBUCKS	綜合咖啡豆 BREAKFAST BLEND COFFEE BEAN	1.13公斤(KG)	1包入(CT)	614575



研磨咖啡豆 GROUND

品牌 BRAND	品名 NAME	規格 DESCRIPTION	包裝單位 UNIT	品號 ITEM
UCC	職人濾掛式咖啡 DRIP COFFEE	每包7公克(G)	72包入(CT)	298703
A 西雅圖極品嚴焙 BARISTA PREMIUM	大濾掛咖啡 DRIP COFFEE	每包12公克(G)	50包入(CT)	101940
科克蘭 KIRKLAND SIGNATURE	美國哥倫比亞濾泡式咖啡 100% COLOMBIAN COFFEE	1.36公斤(KG)	1罐入(CT)	373327

奶精 CREAMS

品牌 BRAND	品名 NAME	規格 DESCRIPTION	包裝單位 UNIT	品號 ITEM
雀巢 NESTLE	咖啡伴侶原味罐裝 COFFEE MATE	1.5公斤(KG)	1包入(PK)	541334
B KERRY	奶精 (不含乳) NON-DAIRY CREAMER	每袋25公斤(KG)	40袋入(PK)	237033

沖泡類 BREWED BEVERAGES



茶 TEA

品牌 BRAND	品名 NAME	規格 DESCRIPTION	包裝單位 UNIT	品號 ITEM
CARMEN	南非博士茶 BIO ROOIBOS TEA	每包2.5公克(G)	160包入(CT)	604255
LIPTON	雨林聯盟認證活綠茶 RAINFOREST GREEN TEA	每包2.5公克(G)	120包入(CT)	198704
MORIHAN	抹茶 MATCHA WITH SUGAR	850公克(G)	1個入(CT)	65010
STASSEN	有機大吉嶺茶 ORGANIC DARJEELING TEA	每包2公克(G)	100包入(CT)	65711
TEAZEN	玉米鬚茶 CORN SILK TEA	每包1.5公克(G)	200包入(CT)	588155
TWININGS	早餐茶 BREAKFAST TEA	每包2公克(G)	100包入(CT)	85984
C TWININGS	皇家伯爵茶 EARL GREY TEA BAGS	每包2公克(G)	100包入(CT)	92472
西雅圖 BARISTA	即品約克夏奶茶隨手包 YORKSHIRE MILK TEA SACHETS	每包25公克(G)	100包入(CT)	56877
茶屋樂 CHA WU LE	將軍牛蒡茶 BURDOCK TEA	每包5公克(G)	60包入(PK)	106150
蜜蜂工坊 BEE TOUCHED	蜂蜜紅茶拿鐵 HONEY BLACK TEA LATTE	每包24公克(G)	36包入(PK)	83692
謙善草本	有機漢方養氣茶 ORGANIC CHINESE HERBAL TEA	每包6公克(G)	30包入(PK)	108612
D 科克蘭 KIRKLAND SIGNATURE	日本綠茶包 JAPANESE GREEN TEA	每包1.5公克(G)	100包入(CT)	1169345



A



B



C



D

可可 COCOA

品牌 BRAND	品名 NAME	規格 DESCRIPTION	包裝單位 UNIT	品號 ITEM
SWISS MISS	香醇巧克力即溶可可粉 DARK CHOCOLATE COCOA	每包31公克(G)	50包入(CT)	97494
E SWISS MISS	即溶可可粉 HOT COCOA	每包28公克(G)	60包入(CT)	479946
SWISS MISS	香濃可可粉 RICH CHOCOLATE	1.98公斤(KG)	1組入(CT)	112873
HERSHEY'S	可可粉 UNSWEETENED COCOA POWDER	652公克(G)	1組入(CT)	105489
STARBUCKS	經典可可粉 CLASSIC HOT COCOA TIN	850公克(G)	1組入(CT)	776948

其他 OTHERS

品牌 BRAND	品名 NAME	規格 DESCRIPTION	包裝單位 UNIT	品號 ITEM
NESTEA	即溶冰檸檬風味紅茶粉 LEMON ICED TEA MIX	2.56公斤(KG)	1罐入(CT)	100554
名廚美饌 PGI	芝麻核桃糊 SESAME WALNUT POWDER	每包30公克(G)	50包入(PK)	102715
得意的一天 GREAT DAY	干貝柴魚粥 SCALLOP BONITO RICE CONGEE	每包40公克(G)	30包入(CT)	96387
F 阿華田 OVALTINE	巧克力麥芽飲品組 NUTRITION CHOCOLATE MALT DRINK MIX	1350公克(G)+ 補充包800公克(G)	1組入(CT)	258908

油品 OILS / SHORTENING



橄欖油 OLIVE OIL

品牌 BRAND	品名 NAME	規格 DESCRIPTION	包裝單位 UNIT	品號 ITEM
G 科克蘭 KIRKLAND SIGNATURE	純橄欖油 REFINED OLIVE OIL	3公升(L)	2瓶入(CT)	700186
科克蘭 KIRKLAND SIGNATURE	冷壓初榨橄欖油 EXTRA VIRGIN OLIVE OIL	2公升(L)	1瓶入(CT)	1058619
H MINIOLIVA	初榨橄欖油膠囊包 EXTRA VIRGIN OLIVE OIL SACHETS	每包14毫升(ML)	100包入(CT)	97500

植物油 OTHER OILS / SHORTENING

品牌 BRAND	品名 NAME	規格 DESCRIPTION	包裝單位 UNIT	品號 ITEM
CHOSEN FOODS	酪梨油 AVOCADO OIL	1公升(L)	1瓶入(CT)	729324
得意的一天 GREAT DAY	健康三益調和油 BLENDED OIL	3.3公升(L)	1瓶入(CT)	83932
得意的一天 GREAT DAY	葵花油 SUNFLOWER OIL	5公升(L)	1瓶入(CT)	106356



E



F



G



H

品牌 BRAND	品名 NAME	規格 DESCRIPTION	包裝單位 UNIT	品號 ITEM
FRUITFUL ISLAND	大豆油 SOYBEAN OIL	18公斤(KG)	1瓶入(CT)	82451
FRUITFUL ISLAND	酥炸油 SHORTENING OIL	18公斤(KG)	1瓶入(CT)	82630
POMPEIAN	紅花籽油 SAFFLOWER OIL	2公升(L)	1瓶入(CT)	502495
科克蘭 KIRKLAND SIGNATURE	地中海式調和油 MEDITERRANEAN BLEND OIL	3公升(L)	1瓶入(CT)	581318
A 科克蘭 KIRKLAND SIGNATURE	冷壓椰子油 VIRGIN COCONUT OIL	2381公克(G)	1瓶入(CT)	1076366
科克蘭 KIRKLAND SIGNATURE	葡萄籽油 GRAPESEED OIL	2公升(L)	1瓶入(CT)	1142843
泰山	大豆沙拉油 SOY BEAN OIL	5公升(L)	1瓶入(CT)	92311
福壽	純芝麻油 PURE SESAME OIL	1公升(L)	1瓶入(CT)	55668

義大利麵 / 米 / 乾豆 / 麵條 PASTA / RICE / DRY BEANS / NOODLES



米 RICE

品牌 BRAND	品名 NAME	規格 DESCRIPTION	包裝單位 UNIT	品號 ITEM
三好 SAN-HO	長鮮米 LONG RICE	9公斤(KG)	1包入(PK)	40144
三好 SAN-HO	三好米 TAIWAN RICE	15公斤(KG)	1包入(PK)	105401
三好 SAN-HO	一等糙米 BROWN RICE	3公斤(KG)	1包入(PK)	112752
米森 VILSON	有機五色十穀米 ORGANIC MIXED GRAIN & RICE	3公斤(KG)	1包入(PK)	108634
B 科克蘭 KIRKLAND SIGNATURE	泰國茉莉香米 JASMINE RICE	11.3公斤(KG)	1包入(PK)	860930
C 銀川	有機白米 ORGANIC RICE	5公斤(KG)	1包入(PK)	95720
縱谷好米	縱谷好米 PREMIUM RICE	9公斤(KG)	1包入(PK)	3243
縱谷好米	縱谷九號米 RICE TW NO.9	9公斤(KG)	1包入(PK)	78778
一芯一粒	關山一級御用米 IMPERIAL RICE	9公斤(KG)	1包入(PK)	77307
	池上米 CHIH-SHANG RICE	5公斤(KG)	1包入(PK)	104755
D	日本進口新潟魚沼越光米 UONUMA KOSHIIKARI JAPAN RICE	5公斤(KG)	1包入(PK)	580213

A



B



C



D



品牌 BRAND	品名 NAME	規格 DESCRIPTION	包裝單位 UNIT	品號 ITEM
E 天然米食	珍藏壽司米 SUSHI RICE	30公斤(KG)	1包入(PK)	118273
天然米食	御廚米 MASTER CHEF RICE	30公斤(KG)	1包入(PK)	118274
	富里黑糙米 FULI BLACK RICE	1.5公斤(KG)	1包入(PK)	115347
F 南僑 NAMCHOW	膳纖熟飯多穀飯 COOKED RICE	每包200公克(G)	10包入(PK)	111837

麵條 NOODLES

品牌 BRAND	品名 NAME	規格 DESCRIPTION	包裝單位 UNIT	品號 ITEM
ISHIMARU KONPIRA	日本原裝進口石丸烏龍麵 UDON NOODLES	每包400公克(G)	3包入(PK)	51850
ISHIMARU KONPIRA	日本原裝進口蕎麥麵 SOBA	每包400公克(G)	3包入(PK)	510180
SHIMABARA	日本原裝進口手工素麵 SOMEN NOODLES	每包1公斤(KG)	2包入(PK)	536380
G 五木 WU-MU	細關東麵 THIN KAN-TO NOODLES	每包416公克(G)	9包入(PK)	56629
五木 WU-MU	經濟包營養麵 NOODLES	共5公斤(KG)	4包入(PK)	56630
五木 WU-MU	快煮拉麵 ORIGINAL RAMEN	每包65公克(G)	36包入(CT)	99549
桂格 QUAKER	機能燕麥麵 OATS NOODLES	每包375公克(G)	3包入(PK)	96550
龍口 LONG KOW	有機冬粉 ORGANIC BEAN VERMICELLI	每包420公克(G)	2包入(PK)	86456

義大利麵 PASTA

品牌 BRAND	品名 NAME	規格 DESCRIPTION	包裝單位 UNIT	品號 ITEM
H GAROFALO	有機全麥義大利麵 ORGANIC WHOLE WHEAT SPAGHETTI	每包500公克(G)	8包入(PK)	113965
GAROFALO	義大利筆尖形通心粉 PENNE RIGATE	每包500公克(G)	6包入(PK)	880451
GAROFALO	義大利麵 SPAGHETTI	每包500公克(G)	8包入(PK)	880456
GAROFALO	有機義大利麵綜合組 ORGANIC SHORT CUT VARIETY PACK	每包500公克(G)	6包入(PK)	993449
GAROFALO	義大利麵 SPAGHETTI	每包500公克(G)	48包入(PK)	1880456



E



F



G



H

肉鬆 SHREDDED PORK

品牌 BRAND	品名 NAME	規格 DESCRIPTION	包裝單位 UNIT	品號 ITEM
A 台畜 TAIWAN FARM	肉鬆 SHREDDED PORK	1公斤(KG)	1包入(PK)	1834
得意的一天 GREAT DAY	健康肉酥 SHREDDED PORK	每罐200公克(G)	3罐入(PK)	78264

其他 OTHER

品牌 BRAND	品名 NAME	規格 DESCRIPTION	包裝單位 UNIT	品號 ITEM
B CARDINI	香蒜奶油沙拉佐味麵包塊 GARLIC & BUTTER CROUTONS	908公克(G)	1包入(PK)	166409
SLIVER	德式酸菜 SAUERKRAUT	2.81公斤(KG)	1罐入(CT)	65047
S&W	水蜜桃切片 PEACH SLICES	3.01公斤(KG)	1罐入(CT)	192305
C 科克蘭 KIRKLAND SIGNATURE	杏仁粉 ALMOND FLOUR	1.36公斤(KG)	1包入(PK)	1178969
D 科克蘭 KIRKLAND SIGNATURE	白藜麥 WHITE QUINOA	2.04公斤(KG)	1包入(PK)	1099055
米森 VILSON	黑芝麻粉 ORGANIC BLACK SESAME	每包500公克(G)	2包入(PK)	112845
米森 VILSON	有機黑豆 ORGANIC BLACK BEAN	每包750公克(G)	2包入(PK)	108632
NATURE'S EARTHY CHOICE	奇亞籽(鼠尾草籽) CHIA	907公克(G)	1包入(PK)	582057
有機穀典	有機黃豆 ALL ORGANIC SOY BEAN	每包1000公克(G)	2包入(PK)	110971
信豐農場 SIN FONG FARM	帶殼臺灣紅藜 QUINOA	每包200公克(G)	4包入(PK)	114592
	日本北海道日高昆布 HIDAKA DRIED KELP	260公克(G)	1包入(PK)	579510

調味料 SPICES / SEASONINGS



黑胡椒 BLACK PEPPER

品牌 BRAND	品名 NAME	規格 DESCRIPTION	包裝單位 UNIT	品號 ITEM
MCCORMICK	研磨黑胡椒粒 TELLICHERRY PEPPER GRINDER	151公克(G)	1個入(CT)	261106
味好美 MCCORMICK	粗粒黑胡椒 COURSE GROUND BLACK PEPPER	400公克(G)	1個入(CT)	12003

蒜 GARLIC

品牌 BRAND	品名 NAME	規格 DESCRIPTION	包裝單位 UNIT	品號 ITEM
MCCORMICK	大蒜綜合香料無鹽調味粉 GARLIC & HERB	637公克(G)	1個入(CT)	618993



品牌 BRAND	品名 NAME	規格 DESCRIPTION	包裝單位 UNIT	品號 ITEM
MCCORMICK	加州風味蒜味胡椒 CALIFORNIAN STYLE GARLIC PEPPER	623公克(G)	1個入(CT)	676415
JOHNNY'S	大蒜調味料 GARLIC SEASONING	510公克(G)	1個入(CT)	131381
LAWRY'S	蒜味調味鹽 GARLIC SALT	935公克(G)	1個入(CT)	111894

醋 VINEGAR

品牌 BRAND	品名 NAME	規格 DESCRIPTION	包裝單位 UNIT	品號 ITEM
HEINZ	蒸餾白醋 DISTILLED WHITE VINEGAR	5公升(L)	1瓶入(CT)	551214
E 科克蘭 KIRKLAND SIGNATURE	摩地納香醋 BALSAMIC VINEGAR	1公升(L)	1瓶入(CT)	750981
KINGMORI	日本萬能醋 ALL PURPOSE JAPANESE VINEGAR	900毫升(ML)	1瓶入(CT)	88866
VERMONT VILLAGE	有機未過濾蘋果醋 ORGANIC APPLE CIDER VINEGAR	每瓶946毫升(ML)	2瓶入(CT)	1047836
F MINIOLIVA	膠囊橄欖油醋醬 BALSAMIC VINAIGRETTE SACHETS	每顆14毫升(ML)	100顆入(CT)	116970

中式 ASIAN STYLE

品牌 BRAND	品名 NAME	規格 DESCRIPTION	包裝單位 UNIT	品號 ITEM
BONITO	鰹魚風味調味料 BONITO FLAVOR	1公斤(KG)	1組入(CT)	14016
DAISHO	胡椒鹽 SALT & PEPPER	每罐400公克(G)	2罐入(CT)	510863
G 萬家香 WAN JA SHAN	甲等醬油 REGULAR SOY SAUCE	3750毫升(ML)	1瓶入(CT)	111399
萬家香 WAN JA SHAN	大吟釀甘露醬油 VINTAGE SOY SAUCE	1500毫升(ML)	1瓶入(CT)	108635

西式 WESTERN STYLE

品牌 BRAND	品名 NAME	規格 DESCRIPTION	包裝單位 UNIT	品號 ITEM
MCCORMICK	蒙特婁口味牛排調味粉 MONTREAL STEAK SEASONING	822公克(G)	1個入(CT)	619062
MCCORMICK	蒙特婁口味雞肉調味料 MONTREAL CHICKEN SEASONING	652公克(G)	1個入(CT)	619064
MCCORMICK	墨西哥玉米餅調味粉 TACO SEASONING	680公克(G)	1個入(CT)	676391
MCCORMICK	洋蔥粉 GRANULATED ONION	510公克(G)	1個入(CT)	856509
科克蘭 KIRKLAND SIGNATURE	碎洋蔥 CHOPPED ONION	332公克(G)	1個入(CT)	263423
H 科克蘭 KIRKLAND SIGNATURE	番紅花 LA MANCHA SAFFRON	1公克(G)	1個入(CT)	513001



E



F



G



H

西式 WESTERN STYLE

品牌 BRAND	品名 NAME	規格 DESCRIPTION	包裝單位 UNIT	品號 ITEM
科克蘭 KIRKLAND SIGNATURE	肉桂粉 GROUND SAIGON CINNAMON	303公克(G)	1個入(CT)	617698
科克蘭 KIRKLAND SIGNATURE	有機無添加鹽調味香料 ORGANIC NO SALT SEASONING	411公克(G)	1個入(CT)	617732
A 科克蘭 KIRKLAND SIGNATURE	薑黃粉 GROUND TURMERIC	340公克(G)	1個入(CT)	1157899
	香草精 PURE VANILLA EXTRACT	473毫升(ML)	1個入(CT)	1072687
B BEST FOOD	美奶滋 MAYONNAISE	1.9公升(L)	1個入(CT)	26584

咖哩 CURRY

品牌 BRAND	品名 NAME	規格 DESCRIPTION	包裝單位 UNIT	品號 ITEM
S & B	特樂口元氣咖哩塊(辛) CURRY (SPICY)	辣度約5度 1公斤(KG)	1盒入(CT)	75617
C S & B	特樂口元氣咖哩塊(甘) CURRY (ORIGINAL)	辣度約1度 1公斤(KG)	1盒入(CT)	75620
日本好侍 HOUSE	爪哇業務用咖哩 JAVA CURRY	1公斤(KG)	1盒入(CT)	25295
日本好侍 HOUSE	佛蒙特業務用咖哩 VERMONT CURRY	1公斤(KG)	1盒入(CT)	48928

沙拉醬 SALAD DRESSING

品牌 BRAND	品名 NAME	規格 DESCRIPTION	包裝單位 UNIT	品號 ITEM
KEWPIE	凱撒沙拉醬 CAESAR SALAD DRESSING	1公升(L)	1瓶入(CT)	567944
KEWPIE	日式和風醬 WASABI DRESSING	1公升(L)	1瓶入(CT)	167117
KEWPIE	胡麻醬 GOMA DRESSING	1公升(L)	1瓶入(CT)	536022

麵粉 / 鹽 FLOUR / SALT BEANS / NOODLES

鹽 SALT

品牌 BRAND	品名 NAME	規格 DESCRIPTION	包裝單位 UNIT	品號 ITEM
MCCORMICK	巴西研磨海鹽 FINE BRAZILIAN SEA SALT	1.07公斤(KG)	1個入(CT)	544345
科克蘭 KIRKLAND SIGNATURE	研磨地中海海鹽及補充瓶 MEDITERRANEAN SEA SALT GRINDER WITH REFILL	737公克(G)	1組入(CT)	1250149
D 科克蘭 KIRKLAND SIGNATURE	純海鹽 FINE GRIND SEA SALT	850公克(G)	1個入(CT)	617693



A



B



C



D

品牌 BRAND	品名 NAME	規格 DESCRIPTION	包裝單位 UNIT	品號 ITEM
E 科克蘭 KIRKLAND SIGNATURE	喜馬拉雅山粉紅鹽 (研磨) FINE GROUND HIMALAYAN PINK SALT	2268公克(G)	1個入(CT)	1120945
科克蘭 KIRKLAND SIGNATURE	喜馬拉雅山粉紅鹽及補充瓶 HIMALAYAN PINK SALT GRINDER WITH REFILL	737公克(G)	1組入(CT)	1250143

麵粉 FLOUR

品牌 BRAND	品名 NAME	規格 DESCRIPTION	包裝單位 UNIT	品號 ITEM
F LH	中筋麵粉 ALL PURPOSE FLOUR	每包1公斤(KG)	3包入(PK)	100996
LH	高筋麵粉 BREAD FLOUR	每包1公斤(KG)	3包入(PK)	100997

糖 / 代糖 SUGAR / SUGAR SUBSTITUTES



糖 SUGAR

品牌 BRAND	品名 NAME	規格 DESCRIPTION	包裝單位 UNIT	品號 ITEM
台灣維生 TWS	精製二砂 EXTRA SUGAR	2公斤(KG)	1包入(PK)	43052
台灣維生 TWS	結晶冰糖 ROCK SUGAR	2公斤(KG)	1包入(PK)	43055
台灣維生 TWS	特級砂糖 GRANULATED SUGAR	2公斤(KG)	1包入(PK)	43056
台灣維生 TWS	手工純黑糖 BROWN SUGAR	2公斤(KG)	1包入(PK)	75358
G 科克蘭 KIRKLAND SIGNATURE	有機蔗糖 ORGANIC CANE SUGAR	4.54公斤(KG)	1包入(PK)	901991

調味醬汁 SAUCES



亞洲醬汁 ASIAN SAUCES

品牌 BRAND	品名 NAME	規格 DESCRIPTION	包裝單位 UNIT	品號 ITEM
CJ	韓式醃烤調味醬 BEEF BULGOGI	每罐840公克(G)	2罐入(PK)	39053
H DAISHO	日式燒肉醬 JAPANESE BBQ SAUCE	1.15公斤(KG)	1瓶入(PK)	527792
FRUITFULL ISLAND	日式減鹽醬油 LESS SODIUM SOY SAUCE	每罐300毫升(ML)	3罐入(PK)	71546
FRUITFULL ISLAND	日式蜂蜜照燒醬 TERIYAKI SAUCE	每罐300毫升(ML)	3罐入(PK)	78363



E



F



G



H

品牌 BRAND	品名 NAME	規格 DESCRIPTION	包裝單位 UNIT	品號 ITEM
FRUITFULL ISLAND	蒸魚醬油 SEAFOOD SOY SAUCE	每罐300毫升(ML)	3罐入(PK)	80585
KINGMORI	手工黃金芝麻醬 SESAME DRESSING	405公克(G)	1瓶入(CT)	76482
KINGMORI	香菇醬油露 SOY SAUCE	每罐500公克(G)	1罐入(CT)	76391
THAI KITCHEN	泰式辣椒醬 SWEET RED CHILI SAUCE	1公升(L)	1瓶入(CT)	432444
A YAMAKI	鰹魚淡醬油 MENTSUYU SOY SAUCE	每瓶1.8公升(L)	1瓶入(CT)	503496
十味觀 SWG	麻辣醬 HOT & SPICY SAUCE	每罐430公克(G)	1罐入(CT)	72064
十味觀 SWG	XO醬 XO SAUCE	每罐350公克(G)	1罐入(CT)	79131
十味觀 SWG	川味紅油辣子 CHILLI SAUCE	每罐190公克(G)	3罐入(PK)	106083
李錦記 LKK	舊庄蠔油 OYSTER SAUCE	750公克(G)	1瓶入(CT)	117951
怡祥 YIXIANG	原味干貝味燒 BABY SCALLOP SEASONING	每罐120公克(G)	3罐入(PK)	83329
怡祥 YIXIANG	辣味干貝味燒 BABY SCALLOP SEASONING (SPICY)	每罐120公克(G)	3罐入(PK)	84655
金博概念	皇家松露薄鹽醬油 TRUFFLE SOY SAUCE	每瓶500毫升(ML)	2瓶入(PK)	100495
金博概念	極品剝皮辣椒 PEELED CHILI PEPPER	每瓶670公克(G)	2瓶入(PK)	104640
B 美極 MAGGI	鮮味露 SEASONING	800毫升(ML)	1瓶入(CT)	55034

西式醬汁 WESTERN STYLE

品牌 BRAND	品名 NAME	規格 DESCRIPTION	包裝單位 UNIT	品號 ITEM
C MOREHOUSE	黃芥末醬 YELLOW PURE MUSTARD	3.71公斤(KG)	1瓶入(CT)	100573
TABASCO	美式辣椒醬 PEPPER SAUCE	355毫升(ML)	1瓶入(CT)	5781
YOSHIDA'S	美式燒烤醬 AMERICAN BBQ SAUCE	1.25公斤(KG)	1瓶入(CT)	671328
亨氏 HEINZ	黃芥末醬 YELLOW MUSTARD	每瓶396公克(G)	2瓶入(PK)	106937
D 科克蘭 KIRKLAND SIGNATURE	莎莎醬 SALSA	每瓶1.08公斤(KG)	2瓶入(PK)	597338
憶霖	黑胡椒牛排醬 BLACK PEPPER STEAK SAUCE	每瓶400公克(G)	3瓶入(PK)	32652
FARMAN'S	酸甜黃瓜碎末 SWEET RELISH	1.89公升(L)	1罐入(CT)	631
CONTADINA	披薩醬 PIZZA SAUCE	3.01公斤(KG)	1罐入(CT)	401467

A



B



C



D



品牌 BRAND	品名 NAME	規格 DESCRIPTION	包裝單位 UNIT	品號 ITEM
E 亨氏 HEINZ	蕃茄醬 KETCHUP	每罐1.25公斤(KG)	3罐入(CT)	101174
CLASSICO	蕃茄起司義大利麵醬 PASTA SAUCE 4 CHEESE	每罐680公克(G)	3罐入(CT)	548242
科克蘭 KIRKLAND SIGNATURE	蕃茄義大利麵醬 MARINARA	每罐907公克(G)	3罐入(CT)	996510
普格 PREGO	義大利麵醬(蘑菇) MUSHROOM PASTA SAUCE	1.27公斤(KG)	1罐入(CT)	918698
普格 PREGO	義大利麵醬(原味) TRADITIONAL PASTA SAUCE	1.27公斤(KG)	1罐入(CT)	918717
普格 PREGO	起司白醬 ALFREDO SAUCE 3 CHEESE	每罐411公克(G)	3罐入(CT)	88872

糖漿 / 抹醬 SYRUPS / SPREADS



抹醬 SPREAD

品牌 BRAND	品名 NAME	規格 DESCRIPTION	包裝單位 UNIT	品號 ITEM
BONNE MAMAN	草莓果醬 STRAWBERRY PRESERVES	750公克(G)	1罐入(CT)	109857
BONNE MAMAN	橘子果醬條 ORANGE MARMALADE STICK	每條15公克(G)	100條入(CT)	114744
F BONNE MAMAN	草莓果醬條 STRAWBERRY PRESERVES STICK	每條15公克(G)	100條入(CT)	114745
G SKIPPY	花生醬(香脆口味) PEANUT BUTTER CHUNK	每罐1.36公斤(KG)	2罐入(CT)	959991
SKIPPY	花生醬(柔滑口味) PEANUT BUTTER CREAMY	每罐1.36公斤(KG)	2罐入(CT)	1163668
WORLD OF CHIA	黑莓奇亞籽果醬 CHIA BLACKBERRY SPREAD	910公克(G)	1罐入(CT)	1090523
H 科克蘭 KIRKLAND SIGNATURE	榛果可可醬 HAZELNUT SPREAD	每瓶1公斤(KG)	2瓶入(CT)	1182691

蜂蜜 HONEY

品牌 BRAND	品名 NAME	規格 DESCRIPTION	包裝單位 UNIT	品號 ITEM
科克蘭 KIRKLAND SIGNATURE	100%純蜂蜜 100% PURE HONEY	2.26公斤(KG)	1瓶入(CT)	597032
科克蘭 KIRKLAND SIGNATURE	小熊造型蜂蜜 HONEY BEAR	每瓶680公克(G)	3瓶入(PK)	703761
蜜蜂工坊 BEE TOUCHED	台灣鮮採蜂蜜 TAIWAN HONEY	700公克(G)	1罐入(CT)	103977



E



F



G



H

糖漿 SYRUP

品牌 BRAND	品名 NAME	規格 DESCRIPTION	包裝單位 UNIT	品號 ITEM
A 科克蘭 KIRKLAND SIGNATURE	100% 楓糖漿 100% MAPLE SYRUP	1公升(L)	1瓶入(CT)	854360
科克蘭 KIRKLAND SIGNATURE	有機龍舌蘭糖漿 ORGANIC BLUE AGAVE	每罐1.02公斤(KG)	2罐入(PK)	1147377
韓味不二 HANWHA	水果茶飲組 KOREAN CITRON TEA PACK	每罐1公斤(KG)	2罐入(PK)	94941
HERSHEY'S	巧克力醬 CHOCOLATE SYRUP	每罐1.36公斤(KG)	2罐入(PK)	399318

烘焙原料 COOKING & BAKING INGREDIENTS



烘焙粉 BAKING MIXES

品牌 BRAND	品名 NAME	規格 DESCRIPTION	包裝單位 UNIT	品號 ITEM
B ARM & HAMMER	多功能小蘇打粉 BAKING SODA	6.12公斤(KG)	1袋入(PK)	488431
GHIRARDELLI	巧克力布朗尼預拌粉 TRIPLE CHOCOLATE BROWNIE MIX	3.4公斤(KG)	1盒入(CT)	847909
C KRUSTEAZ	鬆餅粉 PANCAKE MIX	4.53公斤(KG)	1袋入(CT)	389030

巧克力片 CHOCOLATE CHIPS

品牌 BRAND	品名 NAME	規格 DESCRIPTION	包裝單位 UNIT	品號 ITEM
D 科克蘭 KIRKLAND SIGNATURE	巧克力豆 CHOCOLATE CHIPS	2.04公斤(KG)	1袋入(PK)	811681

棉花糖 / 其他 MARSHMALLOWS / OTHERS

品牌 BRAND	品名 NAME	規格 DESCRIPTION	包裝單位 UNIT	品號 ITEM
CAMPFIRE	棉花糖 MARSHMALLOWS	1公斤(KG)	1袋入(PK)	966901

乾果 DRIED FRUIT



乾果 DRIED FRUIT

品牌 BRAND	品名 NAME	規格 DESCRIPTION	包裝單位 UNIT	品號 ITEM
CRAISINS	蔓越莓乾 DRIED CRANBERRIES	1.36公斤(KG)	1袋入(PK)	977965
MARIANI	天然葡萄乾 RAISINS	1.13公斤(KG)	1袋入(PK)	228196
有機穀典	有機紅棗 ORGANIC RED DRIED JUJUBE	每包200公克(G)	2包入(PK)	103747
有機穀典	有機枸杞 ORGANIC LYCII FRUCTUS	200公克(G)	1包入(PK)	103749

A



B



C



D



品牌 BRAND	品名 NAME	規格 DESCRIPTION	包裝單位 UNIT	品號 ITEM
科克蘭 KIRKLAND SIGNATURE	無籽加州梅乾 DRIED PITTED PLUMS	1.58公斤(KG)	1袋入(PK)	583577
WILD & RAW	有機杏桃乾 ORGANIC DRIED APRICOTS	964公克(G)	1袋入(PK)	110978
E WILD & RAW	有機無花果乾 ORGANIC DRIED FIGS	964公克(G)	1袋入(PK)	110543

湯品 SOUP



高湯 / 高湯包 / 湯品調理包 DRY SOUPS

品牌 BRAND	品名 NAME	規格 DESCRIPTION	包裝單位 UNIT	品號 ITEM
KINGMORI	特選和風鰹魚高湯包 BONITO POWDER	每包8.8公克(G)	20包入(BAG)	79262
KITCHEN 88	泰式酸辣湯調理包 THAI HOT & SOUR SOUP	共1350公克(G)	5包入(PK)	567668
F 科克蘭 KIRKLAND SIGNATURE	有機清雞湯 ORGANIC CHICKEN STOCK	每包946毫升(ML)	6包入(PK)	516822

濃湯 CHOWDER / CREAM SOUPS

品牌 BRAND	品名 NAME	規格 DESCRIPTION	包裝單位 UNIT	品號 ITEM
G CAMPBELL'S	新英倫蛤蜊濃湯 CLAM CHOWDER	每罐1.41公斤(KG)	2罐入(CT)	30804
CAMPBELL'S	奶油蘑菇濃湯 CREAM OF MUSHROOM	每罐298公克(G)	10罐入(CT)	215685
POKKA SAPPORO	玉米濃湯 CORN POTAGE	每包12.6公克(G)	32包入(CT)	109936
康寶 KNORR	金黃玉米濃湯 CORN SOUP MIX	每包56.3公克(G)	10包入(CT)	115918

罐頭 CANNED



肉製品罐頭 CANNED MEAT PRODUCTS

品牌 BRAND	品名 NAME	規格 DESCRIPTION	包裝單位 UNIT	品號 ITEM
H SPAM	餐肉罐頭 LUNCH MEAT	每罐340公克(G)	6罐入(CT)	112950
科克蘭 KIRKLAND SIGNATURE	雞肉罐頭 CHICKEN BREAST	每罐354公克(G)	6罐入(CT)	594931

E



F



G



H



海鮮 / 鮪魚罐頭 CANNED SEAFOOD & TUNA

品牌 BRAND	品名 NAME	規格 DESCRIPTION	包裝單位 UNIT	品號 ITEM
科克蘭 KIRKLAND SIGNATURE	鮪魚罐頭 SOLID WHITE ALBACORE TUNA	每罐198公克(G)	8罐入(CT)	546787
科克蘭 KIRKLAND SIGNATURE	阿拉斯加去皮去骨鮭魚罐頭 WILD ALASKAN PINK SALMON	每罐170公克(G)	6罐入(CT)	890181

蔬菜罐頭 CANNED VEGETABLES

品牌 BRAND	品名 NAME	規格 DESCRIPTION	包裝單位 UNIT	品號 ITEM
坤松 KUNSONG	履歷認證大菇 DRIED SHIITAKE	300公克(G)	1組入(CT)	76893
A 非凡比	整支玉米筍 WHOLE BABY CORN	2.95公斤(KG)	1罐入(CT)	15522
科克蘭 KIRKLAND SIGNATURE	顆粒玉米罐 WHOLE KERNAL CORN	每罐432公克(G)	12罐入(CT)	599002

蕃茄罐頭 CANNED TOMATO

品牌 BRAND	品名 NAME	規格 DESCRIPTION	包裝單位 UNIT	品號 ITEM
S&W	切塊蕃茄 DICED TOMATOES	2.89公斤(KG)	1罐入(CT)	192113
S&W	蕃茄泥 TOMATO PASTE	3.15公斤(KG)	1罐入(CT)	192119
S&W	蕃茄糊 TOMATO PUREE	3.01公斤(KG)	1罐入(CT)	192114
S&W	蕃茄醬 TOMATO SAUCE	3.01公斤(KG)	1罐入(CT)	192118
B 亨氏 HEINZ	蕃茄醬 KETCHUP	3.23公斤(KG)	1罐入(CT)	51290

調理食品 PREPARED FOODS



調理食品 PREPARED FOODS

品牌 BRAND	品名 NAME	規格 DESCRIPTION	包裝單位 UNIT	品號 ITEM
C KITCHEN 88	泰式辣味綠咖哩雞肉調理包 THAI GREEN CURRY CHICKEN	每包200公克(G)	5包入(PK)	80131
百勝廚 PRIMA TASTE	新加坡咖哩 SINGAPORE CURRY	每包300公克(G)	3包入(PK)	66957
百勝廚 PRIMA TASTE	新加坡叻沙 SINGAPORE LAKSA	每包225公克(G)	3包入(PK)	69275
D 樂雅樂 ROYAL HOST	馬鈴薯牛肉咖哩 POTATO BEEF CURRY	每包200公克(G)	6包入(PK)	95995
福記 FU-JI	日式滷蛋 STEWED EGG	每顆35公克(G)	25顆入(CT)	26154



A



B



C



D

泡麵 / 快煮麵 INSTANT NOODLES

品牌 BRAND	品名 NAME	規格 DESCRIPTION	包裝單位 UNIT	品號 ITEM
不倒翁 OTTOGI	金螃蟹海鮮風味拉麵 JIN JIAMBONG RAMEN	每包130公克(G)	10包入(PK)	110472
五木 WU-MU	麻辣寬捲麵 DRIED SPICY NOODLES	每包95公克(G)	15包入(PK)	107791
五木 WU-MU	馬祖老酒細麵 OLD WINE NOODLES	每包95公克(G)	12包入(CT)	115681
農心 NONG SHIM	頂級辛拉麵 SHIN RAMYUN BLACK	每包130公克(G)	8包入(CT)	114773
味丹 VEDAN	炸醬麵 INSTANT NOODLES WITH BEAN PASTE	每包85公克(G)	24包入(CT)	115674
MARUTAI	九州經典三口味拉麵組 KYUSHU RAMEN PACK	共1484公克(G)	8包入(PK)	116289
E 曾拌麵 TSENG	拌麵 NOODLES	每包116公克(G)	12包入(PK)	108994

早餐穀片 BREAKFAST CEREALS



穀片 COLD CEREAL

品牌 BRAND	品名 NAME	規格 DESCRIPTION	包裝單位 UNIT	品號 ITEM
果諾力 GRANOLA HOUSE	脆萃纖蔓越莓杏仁 CRUMBLES-CRANBERRY ALMOND	650公克(G)	1袋入(PK)	104631
家樂氏 KELLOGG'S	香甜玉米片 FROSTED FLAKES	每包900公克(G)	2包入(PK)	91610
F 家樂氏 KELLOGG'S	原味玉米早餐脆片 CORN FLAKES	共1.2公斤(KG)	2包入(PK)	99140
雀巢 NESTLE	可可早餐脆片 KOKO KRUNCH	共1公斤(KG)	2包入(PK)	78775
雀巢 NESTLE	雀巢早餐脆片活力分享組 BREAKFAST CEREAL VARIETY PACK	共560公克(G)	24小盒入(PK)	99766
G 卡樂比 CALBEE	富果樂水果早餐麥片 FRUIT GRANOLA	每包500公克(G)	2包入(PK)	116971

熱穀片 HOT CEREAL

品牌 BRAND	品名 NAME	規格 DESCRIPTION	包裝單位 UNIT	品號 ITEM
名廚美饌 PGI	24臻穀 24 GRAIN POWDER	每包36公克(G)	50包入(PK)	102714
桂格 QUAKER	北海道風味特濃燕麥片 RICH CREAMY CEREAL	每包42公克(G)	48包入(CT)	78299
桂格 QUAKER	無糖黃金蕎麥多穀飲 CEREAL DRINK GOLDEN BUCKWHEAT DRINK MIX	每包28公克(G)	50包入(CT)	101776
H 桂格 QUAKER	即食大燕麥片隨身包 INSTANT OATS	每包37.5公克(G)	42包入(CT)	104989



E



F



G



H

熟穀片 HOT CEREAL

品牌 BRAND	品名 NAME	規格 DESCRIPTION	包裝單位 UNIT	品號 ITEM
A 桂格 QUAKER	黃金麩片燕麥片 GOLDEN FLAKE OATS	1.7公斤(KG)	1盒入(PK)	108128
桂格 QUAKER	堅果穀珍 NUTS & CEREAL DRINK MIX	每包28公克(G)	36包入(PK)	78131
桂格 QUAKER	減糖黑十穀 BLACK BEAN SESAME & BLACK RICE DRINK MIX	每包38公克(G)	50包入(PK)	84592
B 桂格 QUAKER	桂格經典大燕麥片 WHOLE OATS	3公斤(KG)	1盒入(PK)	113088
萬歲牌 VIVA	純萃紫米紅豆堅穀飲 RED BEAN & GRAIN DRINK MIX	每包30公克(G)	36包入(CT)	106636

麵包與西點 BREAD / PASTRY



吐司 麵包 LOAF BREAD

品牌 BRAND	品名 NAME	規格 DESCRIPTION	包裝單位 UNIT	品號 ITEM
C 客萊斯麥 CHRYSMY	白土司 WHITE LOAF	900公克(G)	1入(CT)	3843
客萊斯麥 CHRYSMY	堅果土司 NUT LOAF	1100公克(G)	1入(CT)	120207
客萊斯麥 CHRYSMY	厚片白土司 WHITE LOAF THICK CUT	900公克(G)	1入(CT)	83075
客萊斯麥 CHRYSMY	胚芽吐司 WHEAT GERM LOAF	800公克(G)	1入(CT)	96509
義美 I-MEI	高纖全麥吐司 HIGH FIBER WHOLEMEAL SLICED BREAD	985公克(G)	1入(CT)	114829

貝果 BAGELS

品牌 BRAND	品名 NAME	規格 DESCRIPTION	包裝單位 UNIT	品號 ITEM
D 科克蘭 KIRKLAND SIGNATURE	綜合貝果麵包 VARIETY BAGEL	12入(PCS)	1入(CT)	19331

圓麵包 / 可鬆 / 馬芬 BUNS / ROLLS / CROISSANTS / MUFFIN

品牌 BRAND	品名 NAME	規格 DESCRIPTION	包裝單位 UNIT	品號 ITEM
客萊斯麥 CHRYSMY	漢堡包 HAMBURGER BUNS	每個60公克(G)	15個入(CT)	4061
客萊斯麥 CHRYSMY	奶油風味捲 BUTTER BREAD	1公斤(KG)	1個入(CT)	50672
科克蘭 KIRKLAND SIGNATURE	綜合馬芬 VARIETY MUFFINS	12個入(PCS)	1組入(CT)	86862
科克蘭 KIRKLAND SIGNATURE	餐包 DINNER ROLL	36個入(PCS)	1袋入(CT)	87751



A



B



C



D

品牌 BRAND	品名 NAME	規格 DESCRIPTION	包裝單位 UNIT	品號 ITEM
E 科克蘭 KIRKLAND SIGNATURE	法國迷你可鬆 MINI FRENCH CROISSANT	28入(PCS)	1組入(CT)	115899
科克蘭 KIRKLAND SIGNATURE	法國可鬆 FRENCH BUTTER CROISSANT	12入(PCS)	1組入(CT)	111891
F 科克蘭 KIRKLAND SIGNATURE	大理石麵包 MARBLE BREAD	6入(PCS)	1入(CT)	11641
	澳式穀物點心 AUSSIE BITES	每個26公克(G) 30個入(CT)	1盒入(CT)	117509
LA BOULANGERIE DES GOURMET	奶油口味瑪德蓮蛋糕 BUTTER MADELEINES	每個25公克(G) 20個入(CT)	1袋入(CT)	117437
義美 I-MEI	英式馬芬堡 ENGLISH MUFFIN	每個60公克(G) 12個入(CT)	1組入(CT)	96516
G 義美 I-MEI	熱狗堡麵包 HOT DOG BUN	每包85公克(G)	2包入(PK)	110899

宴會餐點 HOSTESS TREATS

品牌 BRAND	品名 NAME	規格 DESCRIPTION	包裝單位 UNIT	品號 ITEM
H 科克蘭 KIRKLAND SIGNATURE	提拉米蘇蛋糕 TIRAMISU	1600公克(G)	1個入(CT)	29516
科克蘭 KIRKLAND SIGNATURE	巧克力鮮奶油蛋糕 CHOCOLATE SHEET CAKE	3300公克(G)	1個入(CT)	75275
I 科克蘭 KIRKLAND SIGNATURE	鮮奶油水果蛋糕 WHITE SHEET CAKE	3300公克(G)	1個入(CT)	75394
J 科克蘭 KIRKLAND SIGNATURE	綜合口味餅乾 VARIETY COOKIE	24片入(CT)	1盒入(CT)	83820
K 科克蘭 KIRKLAND SIGNATURE	原味乳酪蛋糕 PLAIN CHEESE CAKE	1730公克(G)	1個入(CT)	18873

甜糕餅 SWEETENED BREAD & DANISH

品牌 BRAND	品名 NAME	規格 DESCRIPTION	包裝單位 UNIT	品號 ITEM
客萊斯麥 CHRYSMY	布朗尼蛋糕 BROWNIES	800公克(G)	1個入(CT)	36303
L 義美 I-MEI	蜂蜜蛋糕 HONEY CAKE	每個400公克(G)	2個入(PK)	47083



E



F



G



H



I



J



K



L

飲料 BEVERAGE

水 WATER



山泉水 SPRING WATER

品牌 BRAND	品名 NAME	規格 DESCRIPTION	包裝單位 UNIT	品號 ITEM
ABERFOYLE	天然泉水 SPRING WATER	每瓶1.5公升(L)	12瓶入(CT)	114729
ABERFOYLE	天然泉水 SPRING WATER	每瓶500毫升(ML)	35瓶入(CT)	339029
斐濟 FIJI	深層礦泉水 NATURAL ARTESIAN WATER	每瓶500毫升(ML)	24瓶入(CT)	89839
斐濟 FIJI	深層礦泉水 NATURAL ARTESIAN WATER	每瓶330毫升(ML)	36瓶入(CT)	109255
斐濟 FIJI	深層礦泉水 NATURAL ARTESIAN WATER	每瓶1500毫升(ML)	12瓶入(CT)	109256
A 斐濟 FIJI	深層礦泉水 NATURAL ARTESIAN WATER	每瓶330 毫升(ML)	每箱36瓶入(CT) 共45箱(CASE)	1109255
斐濟 FIJI	深層礦泉水 NATURAL ARTESIAN WATER	每瓶1500毫升(ML) 每箱12瓶入(CT)	33箱入(CASE)	1109256
B 科克蘭 KIRKLAND SIGNATURE	泉水 SPRING WATER	每瓶236毫升(ML)	80瓶入(CT)	1192580
科克蘭 KIRKLAND SIGNATURE	泉水 SPRING WATER	每瓶1公升(L)	21瓶入(CT)	1215100
科克蘭 KIRKLAND SIGNATURE	泉水 SPRING WATER	每瓶500毫升(ML)	40瓶入(CT)	1192527
科克蘭 KIRKLAND SIGNATURE	泉水 SPRING WATER	每瓶236毫升(ML) 每箱80瓶入(CT)	42箱入(CASE)	2192580
依雲 EVIAN	礦泉水 MINERAL WATER	每瓶500毫升(ML)	30瓶入(CT)	103817
依雲 EVIAN	礦泉水 MINERAL WATER	每瓶1250毫升(ML)	12瓶入(CT)	117407
C 依雲 EVIAN	礦泉水 MINERAL WATER	每瓶1250毫升(ML) 每箱12瓶入(CT)	44箱入(CASE)	1117407

氣泡水 SPARKLING WATER

品牌 BRAND	品名 NAME	規格 DESCRIPTION	包裝單位 UNIT	品號 ITEM
沛綠雅 PERRIER	氣泡水(寶特瓶) SPARKLING WATER (PET)	每瓶500毫升(ML)	24瓶入(CT)	34405
沛綠雅 PERRIER	檸檬口味氣泡水 LEMON SPARKLING WATER	每罐330毫升(ML)	24瓶入(CT)	81393
D 沛綠雅 PERRIER	氣泡水 SPARKLING WATER	每罐250毫升(ML)	35瓶入(CT)	99470
沛綠雅 PERRIER	氣泡水(寶特瓶) SPARKLING WATER (PET)	每瓶500毫升(ML) 每箱24瓶入(CT)	45箱入(CASE)	134405
波多 BADOIT	氣泡水(玻璃瓶) SPARKLING WATER (GLASS)	每瓶750毫升(ML)	12瓶入(CT)	106267
波多 BADOIT	氣泡水(寶特瓶) SPARKLING WATER (PET)	每瓶1000毫升(ML) 每箱12瓶入(CT)	44箱入(CASE)	1109338



A



B



C



D

品牌 BRAND	品名 NAME	規格 DESCRIPTION	包裝單位 UNIT	品號 ITEM
波多 BADOIT	氣泡水(寶特瓶) SPARKLING WATER (PET)	每瓶1000毫升(ML)	12瓶入(CT)	109338
E 聖沛黎洛 SAN PELLEGRINO	氣泡水(寶特瓶) SPARKLING WATER (PET)	每瓶1000毫升(ML)	12瓶入(CT)	56570
聖沛黎洛 SAN PELLEGRINO	氣泡水果飲料 SPARKLING FRUIT BEVERAGE	每瓶330毫升(ML)	12瓶入(CT)	99696
聖沛黎洛 SAN PELLEGRINO	氣泡水(玻璃瓶)整板銷售 SPARKLING WATER (GLASS) PALLET SELL	每瓶250(ML) 每箱24瓶入(CT)	65箱入(CASE)	1109326
聖沛黎洛 SAN PELLEGRINO	氣泡水(玻璃瓶) SPARKLING WATER (GLASS)	每瓶250毫升(ML)	24瓶入(CT)	109326
聖沛黎洛 SAN PELLEGRINO	氣泡水果飲料 甜橙口味 SPARKLING ORANGE BEVERAGE	每罐330毫升(ML)	24罐入(CT)	108310
聖沛黎洛 SAN PELLEGRINO	氣泡水果飲料 檸檬口味 SPARKLING LEMON BEVERAGE	每罐330毫升(ML)	24罐入(CT)	108311
聖沛黎洛 SAN PELLEGRINO	氣泡水果飲料 葡萄柚口味 SPARKLING GRAPEFRUIT BEVERAGE	每罐330毫升(ML)	24罐入(CT)	108312
聖沛黎洛 SAN PELLEGRINO	氣泡水(玻璃瓶) SPARKLING WATER (GLASS)	每瓶750毫升(ML)	12 瓶入(CT)	56076
F 聖沛黎洛 SAN PELLEGRINO	氣泡水(玻璃瓶)整板銷售 SPARKLING WATER (GLASS) PALLET SELL	每瓶750毫升(ML) 每箱12瓶入(CT)	56箱入(CASE)	156076

汽水 / 果汁 SODA / JUICES



汽水 SODA

品牌 BRAND	品名 NAME	規格 DESCRIPTION	包裝單位 UNIT	品號 ITEM
G 可口可樂 COCA COLA	可樂 COLA	每罐330毫升(ML)	32罐入(CT)	78024
可口可樂 COCA COLA	可樂 COLA ZERO	每罐330毫升(ML)	32罐入(CT)	83175
百事可樂 PEPSI	可樂 COKE	每瓶1250毫升(ML)	12瓶入(CT)	82488
雪碧 SPRITE	檸檬汽水 LEMON SODA	每罐330毫升(ML)	32罐入(CT)	83173
舒味思 SCHWEPPE	+C檸檬汽水 LEMON SODA	每罐330毫升(ML)	24罐入(CT)	38901
激浪 MOUNTAIN DEW	汽水 SODA	每罐330毫升(ML)	24罐入(CT)	109171
H 蘋果西打 APPLE SIDRA	蘋果汽水 APPLE SODA	每瓶630毫升(ML)	12瓶入(CT)	81391
A&W	麥根沙士 ROOT BEER	每罐330毫升(ML)	24罐入(CT)	116384

E



F



G



H



蘋果汁 APPLE JUICE / SPARKLING CIDER

品牌 BRAND	品名 NAME	規格 DESCRIPTION	包裝單位 UNIT	品號 ITEM
A 樹頂 TREE TOP	蘋果汁 APPLE JUICE	每瓶2公升(L)	4瓶入(PK)	30991
樹頂 TREE TOP	蘋果汁 APPLE JUICE	每瓶320毫升(ML)	24瓶入(PK)	140770
MARTINELLI'S	蘋果汁 APPLE JUICE	每罐295毫升(ML)	24罐入(CT)	90102
B MARTINELLI'S	氣泡蘋果汁 SPARKLING APPLE CIDER	每瓶750毫升(ML)	4瓶入(CT)	134756

莓汁 CRANBERRY JUICE / JUICE COCKTAIL

品牌 BRAND	品名 NAME	規格 DESCRIPTION	包裝單位 UNIT	品號 ITEM
優鮮沛 OCEAN SPRAY	蔓越莓隨身包果汁飲料 CRANBERRY JUICE	每罐250毫升(ML)	24罐入(PK)	109518
科克蘭 KIRKLAND SIGNATURE	蔓越莓綜合果汁 CRANBERRY JUICE	每瓶2.84公升(L)	2瓶入(PK)	596444

其他果汁 OTHER JUICES

品牌 BRAND	品名 NAME	規格 DESCRIPTION	包裝單位 UNIT	品號 ITEM
C ACRES	柳橙百香果綜合果汁 WHISPER OF SUMMER JUICE BLEND	每瓶200毫升(ML)	24瓶入(PK)	103397
ACRES	柳橙綜合果汁 ORANGE JUICE	每瓶200毫升(ML)	24瓶入(CT)	69823
D KOH	純椰子汁 PURE COCONUT WATER	每瓶1公升(L)	6瓶入(CT)	75130
TREE TOP	100% 番茄汁 TOMATO JUICE	每瓶1公升(L)	6瓶入(CT)	74990
一本 E-BEN	桂花烏梅汁 SWEET OSMANTHUS PLUM JUICE	每瓶2公升(L)	4瓶入(PK)	83066
嘉紛娜 FRESCAFINA	橙香多酚蔬果汁 ORANGE CARROT VEGETABLE JUICE	每瓶250毫升(ML)	24瓶入(CT)	111424
嘉紛娜 FRESCAFINA	多酚蘋果奇異果汁 APPLE KIWIFRUIT JUICE	每瓶250毫升(ML)	24瓶入(CT)	111425
嘉紛娜 FRESCAFINA	康果葡萄汁 GRAPE JUICE	每瓶250毫升(ML)	24瓶入(ML)	111426

茶 / 運動飲料 TEA / SPORTS DRINKS

茶飲料 TEA DRINK

品牌 BRAND	品名 NAME	規格 DESCRIPTION	包裝單位 UNIT	品號 ITEM
伊藤園 ITOEN	無糖綠茶 GREEN TEA	每瓶530毫升(ML)	24瓶入(CT)	98270
伊藤園 ITOEN	無糖濃綠茶 STRONG GREEN TEA	每瓶530毫升(ML)	24瓶入(CT)	98271



A



B



C



D

品牌 BRAND	品名 NAME	規格 DESCRIPTION	包裝單位 UNIT	品號 ITEM
伊藤園 ITOEN	蘋果紅茶 TEAS'TEA APPLE TEA	每瓶530毫升(ML)	24瓶入(CT)	105240
伊藤園 ITOEN	無糖綠茶 GREEN TEA	每瓶975毫升(ML)	12瓶入(CT)	109252
伊藤園 ITOEN	蜜桃紅茶 TEAS'TEA PEACH TEA	每瓶530毫升(ML)	24瓶入(CT)	109828
原萃 REAL LEAF	日式綠茶 GREEN TEA	每瓶575毫升(ML)	24瓶入(CT)	100891
樹頂 TREE TOP	綜合水果茶組合 VARIETY FRUIT TEA	每瓶2公升(L)	4瓶入(CT)	62655
E 麒麟 KIRIN	午後奶茶 AFTERNOON MILK TEA	每瓶1.5公升(L)	4瓶入(CT)	119948

運動飲料 SPORTS / ENERGY DRINKS

品牌 BRAND	品名 NAME	規格 DESCRIPTION	包裝單位 UNIT	品號 ITEM
動元素 AQUARIUS	運動飲料 SPORT DRINK	每瓶600毫升(ML)	24瓶入(CT)	103878

保久乳 SHELF STABLE MILK



保久乳 SHELF STABLE MILK

品牌 BRAND	品名 NAME	規格 DESCRIPTION	包裝單位 UNIT	品號 ITEM
F 福樂 FRESH DELIGHT	黑芝麻保久乳飲品 SESAME MILK	每瓶200毫升(ML)	24瓶入(CT)	85670
美祿 MILO	高鈣可可麥芽乳飲品 CHOCOLATE MILK	每瓶198毫升(ML)	24瓶入(PK)	148852

其他 OTHERS



其他 OTHERS

品牌 BRAND	品名 NAME	規格 DESCRIPTION	包裝單位 UNIT	品號 ITEM
G KARAMALZ	德國大麥汁 MALT DRINK	每罐330毫升(ML)	24罐入(CT)	211688
KARAMALZ	檸檬口味德國大麥汁 MALT DRINK LEMON FLAVOR	每罐330毫升(ML)	24罐入(CT)	211689
崇德發 WORSHIP VIRTUES	黑麥汁 MALT DRINK	每罐500毫升(ML)	24罐入(CT)	106346
H 可爾必思 CALPIS	原味乳酸飲料(鋁箔包) LACTIC DRINK	每瓶330毫升(ML)	24瓶入(CT)	76899



E



F



G



H

品牌 BRAND	品名 NAME	規格 DESCRIPTION	包裝單位 UNIT	品號 ITEM
A 百家珍 DR. VINEGAR	蘋果健康醋 APPLE FLAVOR VINEGAR	每瓶520毫升(ML)	12瓶入(PK)	184266
B 愛之味	原味純濃燕麥 OATMEAL DRINK	每瓶340毫升(ML)	12瓶入(CT)	97313
C 韓味不二 HANWHA	石榴果醋 POMEGRANATE VINEGAR DRINK	每瓶900毫升(ML)	2 瓶入(PK)	108768
D 酢屋商店	紅葡萄玄米氣泡醋飲 GRAPE SPARKLING VINEGAR	每瓶200毫升(ML)	12入(CT)	12002

COSTCO
WHOLESALE



領取優惠券

線上購物商業配送

凡消費滿\$12,000

輸入優惠券代碼

活動詳情及優惠券代碼 請掃描Qrcode

折扣
\$600
僅限初次購物會員



A

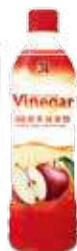

B



C



D

冷凍 FROZEN

冷凍水果 & 蔬菜 FROZEN FRUITS & VEGETABLES



冷凍水果 FRUITS

品牌 BRAND	品名 NAME	規格 DESCRIPTION	包裝單位 UNIT	品號 ITEM
EARTHBOUND FARM	有機冷凍三種綜合莓 ORGANIC TRIPLE BERRY BLEND	1.36公斤(KG)	1入(PK)	96359
NATURE'S TOUCH	有機冷凍蔓越莓 ORGANIC CRANBERRIES	2公斤(KG)	1入(PK)	96354
NATURE'S TOUCH	冷凍野生藍莓 WILD BLUEBERRIES	1.5公斤(KG)	1入(PK)	151211
E 科克蘭 KIRKLAND SIGNATURE	冷凍藍莓 BLUEBERRIES	2.72公斤(KG)	1入(PK)	722573
科克蘭 KIRKLAND SIGNATURE	冷凍草莓 STRAWBERRY	2.27公斤(KG)	1入(PK)	692290

冷凍蔬菜 FROZEN VEGETABLES

品牌 BRAND	品名 NAME	規格 DESCRIPTION	包裝單位 UNIT	品號 ITEM
亞細亞 ASIA FARM	冷凍薄鹽毛豆莢 EDAMAME	共3公斤(KG)	6包入(PK)	86373
科克蘭 KIRKLAND SIGNATURE	冷凍蔬菜 NORMANDY VEGETABLE	2.49公斤(KG)	1入(PK)	666853
科克蘭 KIRKLAND SIGNATURE	綜合蔬菜 STIR FRY VEGETABLES	2.49公斤(KG)	1入(PK)	1015237

冷凍炸食品 FROZEN FRIED GOODS

品牌 BRAND	品名 NAME	規格 DESCRIPTION	包裝單位 UNIT	品號 ITEM
F CAVENDISH FARMS	馬鈴薯餅 HASHBROWN	共1.27公斤(KG)	20入(CT)	25259
卜蜂 CP	無骨香酥雞 BONELESS FRIED CHICKEN	2.4公斤(KG)	1入(PK)	90275
卜蜂 CP	黑胡椒經典雞塊 BLACK PEPPER CHICKEN NUGGETS	3公斤(KG)	1入(PK)	94955
G FARM RICH	摩佐拉乳酪條 MOZZARELLA CHEESE STICKS	2.26公斤(KG)	1入(BOX)	51621
H 紅龍 K&K	雞塊 CHICKEN NUGGETS	3公斤(KG)	1入(PK)	18382
TRIDENT	酥炸鱈魚塊 BREADED ALASKAN COD	1.13公斤(KG)	1入(BOX)	58674
TRIDENT	酥炸鱈魚條 FISH STICKS ALASKAN POLLOCK	1.81公斤(KG)	1入(PK)	412891
科克蘭 KIRKLAND SIGNATURE	冷凍炸蝦 PANKO BREADED SHRIMP	1.13公斤(KG)	1入(BOX)	1233570



E



F



G



F



冷凍魚 FROZEN FISH

品牌 BRAND	品名 NAME	規格 DESCRIPTION	包裝單位 UNIT	品號 ITEM
柏濂 KOUHU FISHERIES	口湖鯛魚下巴 FROZEN TILAPIA CHINS	2公斤(KG)	1入(PK)	77469
東晟 TS	金目鱸魚排 GOLDEN SEA PERCH	1公斤(KG)	1入(PK)	90768
A 科克蘭 KIRKLAND SIGNATURE	鮭魚排 ATLANTIC SALMON	1.36公斤(KG)	1入(PK)	46340
科克蘭 KIRKLAND SIGNATURE	阿拉斯加野生紅鮭魚 WILD ALASKAN SOCKEYE SALMON	1.36公斤(KG)	1入(PK)	221177
科克蘭 KIRKLAND SIGNATURE	阿拉斯加野生鱈魚 WILD ALASKAN COD	0.91公斤(KG)	1入(PK)	417380
B 科克蘭 KIRKLAND SIGNATURE	冷凍鯛魚片 TILAPIA FILLETS	2公斤(KG)	1入(PK)	1044980

冷凍蝦 FROZEN SHRIMP

品牌 BRAND	品名 NAME	規格 DESCRIPTION	包裝單位 UNIT	品號 ITEM
PREMIUM CHOICE	帶頭帶殼生蝦 HEAD/SHELL ON VANNAMEI SHRIMP	1公斤(KG)	1入(PK)	777008
科克蘭 KIRKLAND SIGNATURE	養殖熟蝦仁 COOKED SHRIMP	908公克(G)	1入(PK)	225542
科克蘭 KIRKLAND SIGNATURE	去殼/頭養殖超大生蝦仁 SHELL/HEAD OFF/TAIL ON RAW SHRIMP	908公克(G)	1入(PK)	225551
C 科克蘭 KIRKLAND SIGNATURE	去殼/頭/帶尾特大生蝦仁 SHELL/HEAD OFF/TAIL ON RAW SHRIMP	908公克(G)	1入(PK)	777000
科克蘭 KIRKLAND SIGNATURE	去殼/頭/尾養殖大生蝦仁 RAW SHRIMP	908公克(G)	1入(PK)	777001
科克蘭 KIRKLAND SIGNATURE	去殼/頭/尾養殖中熟蝦仁 COOKED SHRIMP	908公克(G)	1入(PK)	777004
科克蘭 KIRKLAND SIGNATURE	養殖超大生蝦仁 RAW SHRIMP	908公克(G)	8入(PK)	1422551
科克蘭 KIRKLAND SIGNATURE	帶尾特大生蝦仁 RAW SHRIMP	908公克(G)	8入(PK)	1477700
科克蘭 KIRKLAND SIGNATURE	養殖大生蝦仁 RAW SHRIMP	908公克(G)	8入(PK)	1477701

其他 OTHER ETHNIC

品牌 BRAND	品名 NAME	規格 DESCRIPTION	包裝單位 UNIT	品號 ITEM
PREMIUM CHOICE	冷凍綜合海鮮 SEAFOOD MIX	907公克(G)	1入(PK)	579470
D 科克蘭 KIRKLAND SIGNATURE	生干貝 SEA SCALLOPS	908公克(G)	1入(PK)	777891



A



B



C



D

點心 DESSERTS



冰品 ICE CREAM

品牌 BRAND	品名 NAME	規格 DESCRIPTION	包裝單位 UNIT	品號 ITEM
明治 MEIJI	北海道牛奶香草雪糕 MILK ICE BAR	每支43毫升(ML)	30入(CT)	64155
E 科克蘭 KIRKLAND SIGNATURE	香草冰淇淋 VANILLA ICE CREAM	1.89公升(L)	2入(CT)	118123
F KRUSTEAZ	比利時鬆餅 BELGIAN WAFFLES	共1.55公斤(KG)	24入(CT)	547374
井村屋 IMURAYA	白玉紅豆抹茶冰淇淋 GREEN TEA & RED BEAN ICE CREAM	每杯140毫升(ML)	12杯入(CT)	114055
MACKIE'S	蘇格蘭經典牛奶冰淇淋 TRADITIONAL LUXURY ICE CREAM	每盒2公升(L)	1入(CT)	108940

派 / 蛋糕 / 其他 PIES / CAKE / SOTHER ETHNIC

品牌 BRAND	品名 NAME	規格 DESCRIPTION	包裝單位 UNIT	品號 ITEM
THE CHEESECAKE FACTORY	9吋原味起司蛋糕 9" ORIGINAL CHEESECAKE	1.81公斤(KG)	1入(CT)	51011
G DELIZZA	冷凍迷你泡芙 MINI CREAM PUFF	共1.5公斤(KG)	1入(CT)	1197300

其他 OTHER ETHNIC



即時食品 PREPARED FOODS

品牌 BRAND	品名 NAME	規格 DESCRIPTION	包裝單位 UNIT	品號 ITEM
H 卜蜂 CP	椒麻雞腿排 FRIED CHICKEN LEG WITH SPICY PEPPER SAUCE	共1.75公斤(KG)	1入(CT)	115883
佳味 GABI	冷凍牛肉餡餅 BEEF PUFF PASTRY	每粒75公克(G)	12粒入(CT)	109078
華師父 HUA SHI FU	小籠湯包 STEAMED PORK DUMPLINGS	共2.8公斤(KG)	100粒入(CT)	102692
華師父 HUA SHI FU	抓餅 GREEN ONION PANCAKES	共3.6公斤(KG)	30片入(CT)	102693
華師父 HUA SHI FU	豬肉水餃(高麗菜) PORK DUMPLINGS	共3.24公斤(KG)	180粒入(CT)	102694
紅龍 K&K	香辣雞翅 BUFFALO WING	2.3公斤(KG)	1袋(PK)	49192
紅龍 K&K	冷凍牛肉捲 BEEF BAKES	每捲220公克(G)	6捲入(ROLL)	64012
紅龍 K&K	冷凍雞肉捲 CHICKEN BAKES	每捲220公克(G)	6捲入(ROLL)	68068
紅龍 K&K	墨西哥牛肉起司捲 BEEF & CHEESE BURRITO	每捲160公克(G)	10捲入(ROLL)	90084
紅龍 K&K	紅燒牛肉麵 BEEF NOODLE SOUP	每包800公克(G)	4包入(CT)	91855



E



F



G



H

品牌 BRAND	品名 NAME	規格 DESCRIPTION	包裝單位 UNIT	品號 ITEM
A 喜生 KISEI	洋蔥牛肉米漢堡 ONION BEEF RICE BURGER	每個170公克(G)	12個入(CT)	64996
老協珍 LAO XIE ZHEN	壽喜燒豬肉米漢堡 SUKIYAKI PORK RICE BURGER	每個195公克(G)	10個入(CT)	118352
B 老協珍 LAO XIE ZHEN	熬雞精 CHICKEN ESSENCE	每包68毫升(ML)	30包入(PK)	118552
MAMMA BELLA	蒜味麵包 GARLIC TOAST	每盒376公克(G)	3盒入(PK)	71978
VALLEY FINE FOODS	綜合起司菠菜餡餃 SPINACH & MOZZARELLA RAVIOLI	1.59公斤(KG)	1袋(PK)	229644
味覺鮮知	花枝蝦餅 FRIED SHRIMP WITH CUTTLFISH PANCAKE	每片180公克(G)	5片入(CT)	99872
C 科克蘭 KIRKLAND SIGNATURE	起司比薩 CHEESE PIZZA	每個481公克(G)	4個入(CT)	505459
馬可尼奧 MARCONEIL	義大利麵 SPAGHETTI	每盒310公克(G)	6盒入(PK)	65293
大成 DACHAN	醬燒蒜味雞腿排 CHICKEN THIGH	每塊220公克(G)	6塊入(PK)	118348
SHOWA	冷凍章魚燒 TAKOYAKI	每袋60粒(CT) 共2.4公斤(KG)	2袋入(PK)	560070
大成 DACHAN	冷凍雞清胸肉 CHICKEN BREAST	每包2.7公斤(G)	5包入(PK)	119171
大成 DACHAN	醬燒蒜味雞腿排 CHICKEN THIGH	每箱13.5公斤(KG) 整箱銷售(CASE SALE)		119169
大成 DACHAN	冷凍生雞爪 CHICKEN FEET	每箱15公斤(KG) 整箱銷售(CASE SALE)		119170
大成 DACHAN	冷凍醬燒蒜味雞腿排(微辣) FROZEN SPICY GARLIC CHICKEN THIGH FILLET	6.6公斤(KG)	30入(CT)	117585
富統 FUTONG	冷凍炭烤豬肋排 FROZEN BBQ PORK RIB	每包650公克(G)	4包入(CT)	168797
元進莊 YUAN JIN CHUANG	蔥香油雞 FROZEN WHOLE CHICKEN WITH SHALLOT SAUCE	2.2公升(L)	6入(CT)	118984

非供即時食品 READY TO COOK FOODS

品牌 BRAND	品名 NAME	規格 DESCRIPTION	包裝單位 UNIT	品號 ITEM
D 富統 FUTONG	鐵板燒烤肉片 BBQ PORK	每包500公克(G)	4包入(PK)	38899
紅龍 K&K	純牛肉漢堡片 BEEF PATTIES	2.7公斤(KG)	24個入(CT)	48696
紅龍 K&K	豬肉漢堡片 PORK PATTIES	1.9公斤(KG)	1入(PK)	89975
台畜 TAIWAN FARM	台畜黑豬肉貢丸 PORK MEATBALL	每包500公克(G)	3包入(PK)	90714
泰安 TAIAN	義大利式肉丸 ITALIAN MEAT BALL	每包500公克(G)	3包入(PK)	117392
TABLEMARK	日本讚岐烏麵 SANUKI UDON NOODLES	共4公斤(KG)	20入(PK)	578725



A



B



C



D

冷藏 CHILLED

蛋製品 MISC EGGS-PROCESSED



蛋製品 EGGS

品牌 BRAND	品名 NAME	規格 DESCRIPTION	包裝單位 UNIT	品號 ITEM
E 石安牧場 SHIH AN FARM	溫泉蛋 HOT SPRING EGGS	16顆入(CT)	1袋入(CT)	66255
石安牧場 SHIH AN FARM	香滷蛋白丁 MARINATED EGG WHITE	每包100公克(G)	6包入(PK)	106660
石安牧場 SHIH AN FARM	M動福蛋 MEDIUM EGGS 30CT	30顆入(CT)	1組入(CT)	98162
F 石安牧場 SHIH AN FARM	L動福蛋 LARGE EGGS 30CT	30顆入(CT)	1組入(CT)	98163

乳製品 DAIRY



鮮奶 MILK

品牌 BRAND	品名 NAME	規格 DESCRIPTION	包裝單位 UNIT	品號 ITEM
HOOD	脫脂鮮奶 FAT FREE MILK	每瓶1.89公升(L)	2瓶入(PK)	105059
HOOD	無乳糖全脂強化鮮乳 LACTOSE FREE WHOLE MILK	1.89公升(L)	1瓶入(PK)	657085
義美 I MEI	全脂鮮乳 WHOLE MILK	每瓶2公升(L)	2瓶入(PK)	110898
G 科克蘭 KIRKLAND SIGNATURE	全脂鮮奶 WHOLE MILK	1.89公升(L)	2瓶入(PK)	855679

調味乳 FLAVORED MILK

品牌 BRAND	品名 NAME	規格 DESCRIPTION	包裝單位 UNIT	品號 ITEM
BINGGRAE	香蕉牛奶 BANANA MILK	每瓶200毫升(ML)	12瓶入(PK)	89755
BINGGRAE	草莓牛奶 STRAWBERRY MILK	每瓶200毫升(ML)	12瓶入(PK)	98720
福樂 FRESH DELIGHT	頂級水果牛乳 FRUIT MILK	每瓶1.892公升(L)	2瓶入(PK)	69934
福樂 FRESH DELIGHT	頂級巧克力牛乳 CHOCOLATE MILK	每瓶1.892公升(L)	2瓶入(PK)	85342
H 義美 I-MEI	厚奶茶 MILK TEA	每瓶946毫升(ML)	3瓶入(PK)	114950

冷藏豆奶 / 植物奶 CHILLED SOY/MILK ALTERNATIVES

品牌 BRAND	品名 NAME	規格 DESCRIPTION	包裝單位 UNIT	品號 ITEM
BLUE DIAMOND	營養杏仁飲 ALMOND MILK	1.89公升(L)	1瓶入(PK)	743140



E



F



G



H

品牌 BRAND	品名 NAME	規格 DESCRIPTION	包裝單位 UNIT	品號 ITEM
傳貴 CHUAN GUI	有機純豆漿-微甜 ORGANIC SOY MILK LESS SUGAR	每瓶900毫升(ML)	3瓶入(PK)	84037
A 傳貴 CHUAN GUI	有機純豆漿-無糖 ORGANIC SOY MILK NO SUGAR ADDED	每瓶900毫升(ML)	3瓶入(PK)	86306
桂格 QUAKER	喝的燕麥維他命E配方 OATS DRINK WITH VITAMIN E	每瓶1.7公升(L)	2瓶入(PK)	78391

優酪乳 YOGURT DRINK

品牌 BRAND	品名 NAME	規格 DESCRIPTION	包裝單位 UNIT	品號 ITEM
福樂 FRESH DELIGHT	頂級多莓果優酪乳 MIXED BERRY YOGURT DRINK	每瓶1.7公升(L)	2瓶入(PK)	69887
B 福樂 FRESH DELIGHT	無加糖優酪乳 NO SUGAR ADDED YOGURT DRINK	每瓶1.7公升(L)	2瓶入(PK)	107892

優格 YOGURT

品牌 BRAND	品名 NAME	規格 DESCRIPTION	包裝單位 UNIT	品號 ITEM
福樂 FRESH DELIGHT	低脂優格 - 草莓&蔓越莓口味 LOW FAT YOGURT - STRAWBERRY / CRANBERRY	每杯180公克(G)	10杯入(PK)	99908
GREEK GODS	蜂蜜口味希臘式優格 HONEY YOGURT	1.36公斤(KG)	1罐入(CT)	672983
C 科克蘭 KIRKLAND SIGNATURE	零脂希臘式優格 NONFAT GREEK YOGURT	每罐907公克(G)	2罐入(CT)	599369
植物之優	橘瓣椰果優酪 ORANGE YOGURT	每罐500公克(G)	6罐入(PK)	53685
DANONE	水蜜桃百香果優格 PEACH & PASSIONFRUIT YOGURT	1公斤(KG)	1罐入(CT)	118281
DANONE	藍莓優格 BLUEBERRY YOGURT	1公斤(KG)	1罐入(CT)	118285

酸奶 SOUR CREAM

品牌 BRAND	品名 NAME	規格 DESCRIPTION	包裝單位 UNIT	品號 ITEM
D DAISY	酸鮮奶油 SOUR CREAM	1.36公斤(KG)	1組入(CT)	331222

鮮奶油 CREAM, HALF & HALF

品牌 BRAND	品名 NAME	規格 DESCRIPTION	包裝單位 UNIT	品號 ITEM
ARLA	鮮奶油 WHIPPING CREAM	1公升(L)	1盒入(CT)	54543
HOOD	半對半鮮奶油 HALF AND HALF	1.89公升(L)	1瓶入(PK)	116923
LAND O LAKES	罐裝鮮奶油 WHIPPED HEAVY CREAM	每罐396公克(G)	2罐入(PK)	1134104



A

B

C

D

奶油 BUTTER

品牌 BRAND	品名 NAME	規格 DESCRIPTION	包裝單位 UNIT	品號 ITEM
亞諾 LURPAK	銀寶迷你微鹽奶油 SALTED PORTION BUTTER	每份10公克(G)	100份入(CT)	71026
科克蘭 KIRKLAND SIGNATURE	含鹽奶油 SALTED BUTTER	每條453公克(G)	4條入(PK)	741114
科克蘭 KIRKLAND SIGNATURE	無鹽奶油 UNSALTED BUTTER	每條453公克(G)	4條入(PK)	744110

抹醬 SPREAD

品牌 BRAND	品名 NAME	規格 DESCRIPTION	包裝單位 UNIT	品號 ITEM
E 菲力 PHILADELPHIA	原味奶油乾酪抹醬 CREAM CHEESE SPREAD	每罐250公克(G)	2罐入(PK)	102680
科克蘭 KIRKLAND SIGNATURE	蒜味乳酪抹醬 GARLIC CHEESE SPREAD	450公克(G)	1組入(CT)	98706
科克蘭 KIRKLAND SIGNATURE	焦糖核桃乳酪抹醬 CARAMEL CHEESE SPREAD	450公克(G)	1組入(CT)	71554
F WHOLLY	酪梨醬迷你杯 GUACAMOLE MINI CUPS	每個57公克(G)	16個入(CT)	1094546
HANNAH	鷹嘴豆泥大蒜口味 GARLIC HUMMUS	907公克(G)	1組入(CT)	1070034
RONDELE	蒜香抹醬起司 GARLIC AND HERBS SPREADABLE CHEESE	226公克(G)	1盒入(CT)	515553

飲料 BEVERAGES



冷藏果汁 CHILLED JUICE

品牌 BRAND	品名 NAME	規格 DESCRIPTION	包裝單位 UNIT	品號 ITEM
G 果汁宣言 JUICE TALK	100%蘋果汁 100% CLOUDY APPLE JUICE	每瓶2.17公升(L)	2瓶入(PK)	117523
果汁宣言 JUICE TALK	100%柳橙汁 100%ORANGE JUICE	每瓶2.17公升(L)	2瓶入(PK)	116103
嘉紛娜 FRESCAFINA	康果多酚葡萄汁 CONCORD GRAPE 100% JUICE	每瓶1.48公升(L)	2瓶入(PK)	93971
NAKED	綜合果汁 GREEN MACHINE JUICE SMOOTHIE	1.89公升(L)	1瓶入(PK)	167200
H POM WONDERFUL	紅石榴汁 POMEGRANATE JUICE	1.77公升(L)	1瓶入(PK)	298801
FRUTA FRUTA	巴西莓綜合果汁 ACAI GROSSO JUICE BLEND	每瓶930毫升(ML)	2瓶入(PK)	578646

發酵乳 FERMENTED MILK

品牌 BRAND	品名 NAME	規格 DESCRIPTION	包裝單位 UNIT	品號 ITEM
活益比菲多 BIFIDO	發酵乳 - 減糖配方 FERMENTED MILK LIGHT	4.1公升(L)	1瓶入(PK)	105657
養樂多 YAKULT	300活菌發酵乳 300 FERMENTED MILK	每瓶100毫升(ML)	40瓶入(PK)	83598



E



F



G



H

乾酪 CHEESE



塊狀乾酪 BLOCK CHEESE

品牌 BRAND	品名 NAME	規格 DESCRIPTION	包裝單位 UNIT	品號 ITEM
ARLA	傳統香草油漬費塔乾酪 FETA APETINA IN OIL WITH HERBS	每盒100公克(G)	5盒入(PK)	74593
FORD FARM	熟成英國切達乾酪 COASTAL CHEDDAR CHEESE	秤重商品依實際重量計價	RANDOM WEIGHT	228328
笑牛 LAUGHING COW	圓迷你貝比爾乾酪 MINI BABYBEL	共595公克(G)	28粒入(CT)	68677
PERE TINOU	布里乾酪 BRIE	每包125公克(G)	2包入(PK)	77475
A RASKAS	奶油乾酪 CREAM CHEESE	1.36公斤(KG)	1包入(PK)	333284
TILLAMOOK	中度熟成切達乾酪片切片 SLICED CHEDDAR MEDIUM	907公克(G)	1包入(PK)	67917
TILLAMOOK	辣椒傑克乾酪 PEPPER JACK CHEESE	907公克(G)	1包入(PK)	144308
YANCEY'S	煙燻高達乾酪 SMOKED GOUDA	秤重商品依實際重量計價	RANDOM WEIGHT	89722
B ZANETTI	瑪斯卡邦乾酪 MASCARPONE	500公克(G)	1罐入(CT)	77353
科克蘭 KIRKLAND SIGNATURE	摩佐拉乾酪塊 MOZZARELLA CHEESE	2.72公斤(KG)	1包入(PK)	124255
科克蘭 KIRKLAND SIGNATURE	柯比傑克乾酪塊 COLBY/JACK CHEESE	907公克(G)	1包入(PK)	907581
C 科克蘭 KIRKLAND SIGNATURE	長期熟成切達乾酪塊 SHARP CHEDDAR CHEESE	907公克(G)	1包入(PK)	907582
科克蘭 KIRKLAND SIGNATURE	蒙特力傑克乾酪塊 MONTEREY JACK CHEESE	907公克(G)	1包入(PK)	907583
科克蘭 KIRKLAND SIGNATURE	帕瑪森羅吉諾乾酪24個月 PARMIGIANO REGGIANO RW AGED 24 MONTHS	秤重商品依實際重量計價	RANDOM WEIGHT	84331
D 科克蘭 KIRKLAND SIGNATURE	羊奶羅馬諾乾酪9個月 PECORINO ROMANO RW AGED 9 MONTHS	秤重商品依實際重量計價	RANDOM WEIGHT	84332
科克蘭 KIRKLAND SIGNATURE	帕達諾乾酪18個月 GRANA PADANO RW AGED 18 MONTHS	秤重商品依實際重量計價	RANDOM WEIGHT	84333
科克蘭 KIRKLAND SIGNATURE	曼徹格乾酪6個月熟成 MANCHEGO CHEESE RW	秤重商品依實際重量計價	RANDOM WEIGHT	114877
科克蘭 KIRKLAND SIGNATURE	帕瑪森羅吉諾乾酪36個月 PARMIGIANO REGGIANO RW AGED 36 MONTHS	秤重商品依實際重量計價	RANDOM WEIGHT	843333
FORMAGGIO	油漬摩佐羅拉乾酪 MARINATED MOZZARELLA	680公克(G)	1組入(CT)	826584
ARLA	哈伐第及高達乾酪點心組合 HAVARTI & GOUDA SNACK CHEESE	510公克(G)	1包入(PK)	1100690
KIRI	乾酪點心 CREAM CHEESE	每個18公克(G)	24個入(PK)	564556
PITTAS	哈羅米乾酪 HALLOUMI	每包250公克(G)	2包入(PK)	1233719



A



B



C



D

切片乾酪 SLICED CHEESE

品牌 BRAND	品名 NAME	規格 DESCRIPTION	包裝單位 UNIT	品號 ITEM
AMERICAN HERITAGE	美國乾酪單片包 SINGLES CHEESE	1.36公斤(KG)	1盒入(CT)	32724
BELGIOIOSO	波蘿伏酪切片乾酪 SLICED MILD PROVOLONE CHEESE	907公克(G)	1包入(PK)	114805
E BELGIOIOSO	摩佐羅拉乾酪切片 SLICED MOZZARELLA	907公克(G)	1包入(PK)	1165366
ARLA	煙燻高達切片乾酪 SMOKED SLICED GOUDA	680公克(G)	1包入(PK)	93483
ARLA	哈伐第切片乾酪 CREAMY HAVARTI DELI-SLICES	907公克(G)	1包入(PK)	733591
FINLANDIA	綜合切片乾酪 4 CHEESE SLICED PACK	907公克(G)	1包入(PK)	303285
F FINLANDIA	莫恩斯特乾酪 SLICED MUENSTER CHEESE	907公克(G)	1包入(PK)	331346
FINLANDIA	辣味切片乾酪雙享包 JALAPENO MUENSTER & CHIPOTLE JACK	907公克(G)	1包入(PK)	405295
快樂牛 HAPPY COW	低脂切片乾酪 LOW FAT SLICED CHEESE	每包200公克(G)	6包入(PK)	58539
SONOMA	精選乾酪綜合包 WINE & CHEESE COUNTRY SELECTION	907公克(G)	1組入(CT)	113926
G 科克蘭 KIRKLAND SIGNATURE	特級美國乾酪片 DELUXE AMERICAN CHEESE SLICES	2.27公斤(KG)	1組入(CT)	48682
科克蘭 KIRKLAND SIGNATURE	美製瑞士風味切片乾酪 SWISS / AMERICAN CHEESE SLICES	2.27公斤(KG)	1組入(CT)	50021

乳酪絲 SHREDDED CHEESE

品牌 BRAND	品名 NAME	規格 DESCRIPTION	包裝單位 UNIT	品號 ITEM
安佳 ANCHOR	乳酪絲 THREE-MIX CHEESE	1公斤(KG)	1袋入(PK)	118725
科克蘭 KIRKLAND SIGNATURE	摩佐羅拉乾酪絲 SHREDDED MOZZARELLA CHEESE	每包1.13公斤(KG)	2包入(PK)	1100270
H 科克蘭 KIRKLAND SIGNATURE	帕瑪森蘿吉諾乾酪絲 SHREDDED PARMIGIANO REGGIANO	454公克(G)	1袋入(PK)	386626
科克蘭 KIRKLAND SIGNATURE	墨西哥式乾酪絲 SHREDDED MEXICAN BLEND STYLE CHEESE	每包1.13公斤(KG)	2包入(PK)	1280399
科克蘭 KIRKLAND SIGNATURE	原味切達乾酪絲 SHREDDED MILD CHEDDAR CHEESE	每包1.13公斤(KG)	2包入(PK)	907586
科克蘭 KIRKLAND SIGNATURE	傑克切達乾酪絲 SHREDDED JACK AND CHEDDAR CHEESE	每包1.13公斤(KG)	2包入(PK)	907587
CELLO	帕莫森乾酪絲 SHREDDED PARMESAN CHEESE	1.36公斤(KG)	1袋入(PK)	1200970



E



F



G



H

其他乾酪 OTHER CHEESE

品牌 BRAND	品名 NAME	規格 DESCRIPTION	包裝單位 UNIT	品號 ITEM
A 芝司樂 CHESDALE	原味高鈣起司球 ORIGINAL CHEESE BALLS	每包150公克(G)	2包入(PK)	100531
FRIGO	原味乾酪條 MOZZARELLA STRING CHEESE	48條入(CT) 共1.36公斤(KG)	1包入(PK)	706895
B 科克蘭 KIRKLAND SIGNATURE	羊乳乾酪 GOAT CHEESE	每包297公克(G)	2包入(CT)	999090
C 科克蘭 KIRKLAND SIGNATURE ISIGNY STE MERE	布瑞乾酪 DOUBLE CREAM BRIE	380公克(G)	1盒入(CT)	777878
笑牛 LAUGHING COW	原味迷你乾酪 BELCUBE	每盒250公克(G)	2盒入(PK)	113041
快樂牛 HAPPY COW	原味乾酪 PORTIONS PLAIN CHEESE	每盒360公克(G)	2盒入(PK)	100991

肉品 MEAT



即食牛肉類 PREPARED BEEF

品牌 BRAND	品名 NAME	規格 DESCRIPTION	包裝單位 UNIT	品號 ITEM
富統 FUTONG	胡椒燒烤牛肉 PEPPERED ROAST BEEF	1公斤(KG)	1包入(PK)	20136

即食豬肉類 PREPARED PORK

品牌 BRAND	品名 NAME	規格 DESCRIPTION	包裝單位 UNIT	品號 ITEM
SUN FOOD	里肌火腿 PREMIUM HAM	每包250公克(G)	2包入(PK)	104596
富統 FUTONG	培燒里肌 ROAST PORK	1公斤(KG)	1個入(CT)	15260
D 富統 FUTONG	網狀火腿 BONELESS HAM	1公斤(KG)	1個入(CT)	15340
富統 FUTONG	切片火腿 SLICED HAM	每包500公克(G)	2包入(PK)	117497
高津 GAO JIN	古早味滷排骨 OLD-FASHION STYLE PORK CHOP	1.2公斤(KG)	1包入(PK)	91581
PRIMO	義式生火腿 GOLD CHOICE SLICED PROSCIUTTO	250公克(G)	1包入(PK)	104279
台畜 TAIWAN FARM	萬巒豬腳 STEWED PORK LEG	1.2公斤(KG) 附沾醬	1盒入(CT)	54315
台畜 TAIWAN FARM	梅干扣肉 STEAMED PORK W / PICKLED VEGETABLE	1公斤(KG)	1盒入(CT)	71677
TIBALDI	燻烤去骨火腿片 AUTHENTIC HAM OFF THE BONE	每盒250公克(G)	2盒入(PK)	108652



A



B



C



D

即食雞、鴨肉類 PREPARED POULTRY

品牌 BRAND	品名 NAME	規格 DESCRIPTION	包裝單位 UNIT	品號 ITEM
富統 FUTONG	迷迭香雞腿排 ROSEMARY CHICKEN THIGH	1公斤(KG)	1包入(PK)	45181
富統 FUTONG	雞腿捲 CHICKEN LEG ROLL	每包330公克(G)	2包入(PK)	105696
E 紅龍 K&K	去骨照燒雞腿排 TERIYAKI CHICKEN	1.5公斤(KG)	1包入(PK)	65180
紅龍 K&K	椒麻雞丁 SPICY DICED CHICKEN	每包600公克(G)	2包入(PK)	71688
F 元進莊 YUAN JIN CHUANG	紹興醉雞腿 SHAOXING WINE CHICKEN LEG	共800公克(G)	2支入(PK)	85911
元進莊 YUAN JIN CHUANG	桃木燻嫩鴨 CHERRY SMOKED DUCK	1公斤(KG)	1包入(PK)	99072
元進莊 YUAN JIN CHUANG	極品川味油雞腿 PREMIUM CHILI CHICKEN LEG	共680公克(G)	2份入(PK)	988511
元進莊 YUAN JIN CHUANG	蜂蜜櫻桃鴨腿 HONEY CHERRY DUCK LEG	共600公克(G)	3片入(PCS)	990722
卜蜂 CP	義式雞胸 ITALIAN STYLE CHICKEN BREAST	共840公克(G)	6包入(PK)	118308
卜蜂 CP	蜂蜜雞肉切片 HONEY CHICKEN SLICES	每包350公克(G)	2包入(CT)	103893
科克蘭 KIRKLAND SIGNATURE	香烤火雞胸肉 OVEN BROWNED TURKEY BREAST RW	秤重商品依實際重量計價	RANDOM WEIGHT	444400

培根 BACON

品牌 BRAND	品名 NAME	規格 DESCRIPTION	包裝單位 UNIT	品號 ITEM
G 富統 FUTONG	培根 SLICED BACON	2公斤(KG)	1包入(PK)	34179
泰安 TAIAN	經典美式培根 CLASSIC BACON	907公克(G)	1包入(PK)	102676

熱狗、香腸 HOT DOG & SAUSAGE

品牌 BRAND	品名 NAME	規格 DESCRIPTION	包裝單位 UNIT	品號 ITEM
H 富統 FUTONG	小熱狗 MINI HOT DOG	1公斤(KG)	1包入(PK)	16886
富統 FUTONG	巴伐利亞式煙燻香腸 BAVARIAN SMOKIES	每包800公克(G)	2包入(PK)	66832
SUN FOOD	歐式香腸 EUROPEAN SAUSAGE	每包500公克(G)	2包入(PK)	104597
台畜 TAIWAN FARM	蒜味豬肉香腸 SAUSAGE WITH GARLIC FLAVOR	1公斤(KG)	1包入(PK)	42175
台畜 TAIWAN FARM	豬肉香腸 PORK SAUSAGE	1公斤(KG)	1包入(PK)	42452

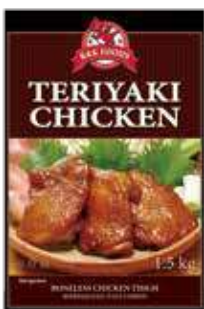

E



F



G



H

品牌 BRAND	品名 NAME	規格 DESCRIPTION	包裝單位 UNIT	品號 ITEM
A 高津 GAO JIN	德式香腸 SMOKED GERMAN SAUSAGE	每包600公克(G)	2包入(PK)	12016
JOHNSONVILLE	煙燻德式香腸 SMOKED BRATWURST	每包396公克(G)	2包入(PK)	82455
JOHNSONVILLE	巧達乳酪香腸 CHEDDAR SMOKED SAUSAGE	每包396公克(G)	2包入(PK)	82456
PRIMO	匈牙利式原味臘腸 HUNGARIAN SALAMI	每包300公克(G)	2包入(PK)	104258
B JULIAN MARTIN	伊比利豬肉腸 IBERICO SALCHICHON CEBO	每盒100公克(G)	2盒入(PK)	111293

海鮮 SEAFOOD



即食海鮮 PREPARED SEAFOOD

品牌 BRAND	品名 NAME	規格 DESCRIPTION	包裝單位 UNIT	品號 ITEM
SALMOLUX	蘇格蘭式煙燻鮭魚片 SMOKED SLICED SALMON	454公克(G)	1包入(CT)	185324
C 科克蘭 KIRKLAND SIGNATURE	煙燻阿拉斯加野生紅鮭 WILD ALASKAN SMOKED SOCKEYE SALMON	每包227公克(G)	2包入(CT)	576304

調味醬汁 SAUCES



西式醬汁 WESTERN STYLE

品牌 BRAND	品名 NAME	規格 DESCRIPTION	包裝單位 UNIT	品號 ITEM
D 多提亞 FABRICA	莎莎醬 SALSA	900公克(G)	1瓶入(CT)	31232
MOM'S	義大利麵醬 - 蘿勒大蒜 SPAGHETTI SAUCE GARLIC & BASIL	每包680公克(G)	2包入(PK)	977593
RIKKI'S	凱薩沙拉醬 ASIAN CAESAR DRESSING WITH SESAME	1公升(L)	1瓶入(CT)	441786
科克蘭 KIRKLAND SIGNATURE	新鮮蘿勒調味醬 ITALIAN BASIL PESTO	624公克(G)	1瓶入(CT)	911595

亞洲醬汁 ASIAN SAUCES

品牌 BRAND	品名 NAME	規格 DESCRIPTION	包裝單位 UNIT	品號 ITEM
韓味不二 HANWHA	辣椒醬 KOREAN CHILI SAUCE	1公斤(KG)	1盒入(CT)	60414
E 名廚美饌 PGI	私膳瑤柱XO醬 XO SAUCE	350公克(G)	1罐入(CT)	66903



A



B



C



D

其他 OTHER ETHNIC



即食食品 PREPARED FOODS

品牌 BRAND	品名 NAME	規格 DESCRIPTION	包裝單位 UNIT	品號 ITEM
真品 PURE	非基因改造細豆腐 NON GMO SILKEN TOFU	每包300公克(G)	3包入(CT)	69536
真品 PURE	非基因改造雞蛋豆腐 NON GMO EGG TOFU	每包300公克(G)	3包入(PK)	83548
F HIKARI	信州鰹魚昆布味噌 DASHI MISO	750公克(G)	1盒入(CT)	115711
紅豆食府 SHANGHAI SHANGHAI	烤麩 BRAISED GLUTEN WITH MUSHROOM EDAMAME	每盒450公克(G)	2盒入(PK)	113366
G 漢盛 HANSUNG	泡菜切片罐裝 KIMCHI JAR	1.5公斤(KG)	1罐入(CT)	685366

非供即食食品 READY TO COOK FOODS

品牌 BRAND	品名 NAME	規格 DESCRIPTION	包裝單位 UNIT	品號 ITEM
H 名廚美饌 PGI	上選港式蘿蔔糕 RADISH RICE CAKE	每盒1.2公斤(KG)	2盒入(PK)	97117
萬品	素蛋餅皮 CHINESE PANCAKE	30片入(PK) 共1.5公斤(KG)	1袋入(PK)	47077
宮武讚岐 MIYATAKE	豆皮烏龍麵 UDON WITH YUBA	每包213公克(G)	6包入(PK)	603333
宮武讚岐 MIYATAKE	日式炒麵 YAKISOBA	每包170公克(G)	6包入(PK)	879133
ZAROTTI	鰵魚 ANCHOVIES FILLETS IN VEGETABLE OIL	230公克(G) 固形物120公克(G)	1盒入(CT)	403129
金鉞 JAC FOODS	奶油蒜香鯖魚 GARLIC BUTTER MACKEREL	5-7片入(PK) 共900公克(G)	1袋入(PK)	110530
台畜 TAIWAN FARM	泰式打拋豬 GROUND PORK WITH CHILI & BASIL	每包350公克(G)	2包入(PK)	114964
如記 KIRASAKI	麻婆豆腐 MAPO TOFU	每包400公克(G)	3包入(PK)	116498
十樂 JOY	豚骨拉麵 JAPANESE RAMEN WITH PORK BONE SOUP BASE	每包210公克(G)	6包入(PK)	177996
科克蘭 KIRKLAND SIGNATURE	青花菜切達濃湯 BROCCOLI CHEDDAR SOUP	每盒907公克(G)	2盒入(PK)	999932
台北六張犁饅頭	堅果饅頭 NUT BUN	15粒入(PCS)	1袋入(PK)	34751
台北六張犁饅頭	精選饅頭組合 MIX STEAM BUN	15粒入(PCS)	1袋入(PK)	34753



E



F



G



H

品牌 BRAND	品名 NAME	規格 DESCRIPTION	包裝單位 UNIT	品號 ITEM	
	台北六張犁饅頭	鮮豬肉包 JUMBO PORK BUN	15粒入(PCS)	1袋入(PK)	116750
A 高津 GAO JIN	日式叉燒	日式叉燒 JAPANESE STYLE SLICED BRAISED PORK	每包250公克(G)	2包入(PK)	115527
富統 TERIYAKI	照燒雞肉丸	照燒雞肉丸 CHICKEN MEATBALL	400公克(G) X 2包入(PK)+ 醬汁50公克(G) X 2包入 (PK)		119719

點心 DESSERTS

品牌 BRAND	品名 NAME	規格 DESCRIPTION	包裝單位 UNIT	品號 ITEM	
B 科克蘭 KIRKLAND SIGNATURE	紅葡萄柚杯	紅葡萄柚杯 RED GRAPEFRUIT CUPS	每杯227公克(G)	12杯入(PK)	974970
C 石安牧場 SHIH AN FARM	柔滑布丁	柔滑布丁 PUDDING	每盒130公克(G)	6盒入(PK)	73541
D 石安牧場 SHIH AN FARM	杏仁豆腐	杏仁豆腐 ALMOND TOFU	每盒130公克(G)	6盒入(PK)	84011
十味觀 SHI WEI GUAN	酥皮叉燒包	酥皮叉燒包 BAKED BBQ PORK BUN	每顆70公克(G)	8顆入(CT)	116522
E 光泉	濃咖啡凍	濃咖啡凍 COFFEE JELLY	每杯200公克(G)	12杯入(PK)	119679

配菜 SIDE DISHES

品牌 BRAND	品名 NAME	規格 DESCRIPTION	包裝單位 UNIT	品號 ITEM	
F MADAM OLIVA	綠橄欖, 黑橄欖, 綜合	綠橄欖, 黑橄欖, 綜合 TRIO	936公克(G)	1組入(PK)	116269
G 榮祺 RONGCHYI	蜜漬黑豆	蜜漬黑豆 BLACK BEAN IN SYRUP	1470公克(G)	1盒入(PK)	69367

餅皮類 FLUTBREAD

品牌 BRAND	品名 NAME	規格 DESCRIPTION	包裝單位 UNIT	品號 ITEM	
多提亞 FABRICA	皮塔餅	皮塔餅 PITA BREAD	10片入(PCS) 共700公克(G)	1袋入(PK)	76502
H 多提亞 FABRICA	8吋墨西哥餅皮	8吋墨西哥餅皮 8" FLOUR TORTILLA	每包12片(PCS) 每袋3包入(PK) 共1.54公斤(KG)	1袋入(PK)	53670



A



B



C



D



E



F



G



H

生鮮 FRESH

牛肉 BEEF



頂級 PRIME

品牌 BRAND	品名 NAME	規格 DESCRIPTION	包裝單位 UNIT	品號 ITEM
科克蘭 KIRKLAND SIGNATURE	美國頂級沙朗 USDA PRIME RIB EYE	整箱銷售 (CASE SALE)		28911
科克蘭 KIRKLAND SIGNATURE	美國頂級沙朗 USDA PRIME RIB EYE	真空包 (VACUUM PACKED)		39467
科克蘭 KIRKLAND SIGNATURE	美國頂級無骨牛小排 USDA PRIME BONELESS SHORT RIB	整箱銷售 (CASE SALE)		39461
科克蘭 KIRKLAND SIGNATURE	美國頂級無骨牛小排 USDA PRIME BONELESS SHORT RIB	真空包 (VACUUM PACKED)		39462
科克蘭 KIRKLAND SIGNATURE	美國頂級紐約克 USDA PRIME STRIPLOIN	整箱銷售 (CASE SALE)		103133
科克蘭 KIRKLAND SIGNATURE	美國頂級紐約克 USDA PRIME STRIPLOIN	真空包 (VACUUM PACKED)		39471
科克蘭 KIRKLAND SIGNATURE	美國頂級菲力 USDA PRIME TENDERLOIN	整箱銷售 (CASE SALE)		106944
科克蘭 KIRKLAND SIGNATURE	美國頂級菲力 USDA PRIME TENDERLOIN	真空包 (VACUUM PACKED)		106953

精選 CHOICE

品牌 BRAND	品名 NAME	規格 DESCRIPTION	包裝單位 UNIT	品號 ITEM
科克蘭 KIRKLAND SIGNATURE	美國菲力 USDA CHOICE TENDERLOIN	整箱銷售 (CASE SALE)		98996
科克蘭 KIRKLAND SIGNATURE	美國菲力 USDA CHOICE TENDERLOIN	真空包 (VACUUM PACKED)		3770
科克蘭 KIRKLAND SIGNATURE	美國嫩肩里肌 USDA CHOICE TOP BLADE MUSCLE	整箱銷售 (CASE SALE)		10161
I 科克蘭 KIRKLAND SIGNATURE	美國嫩肩里肌 USDA CHOICE TOP BLADE MUSCLE	真空包 (VACUUM PACKED)		3913/ 119446
科克蘭 KIRKLAND SIGNATURE	美國無骨牛小排 USDA CHOICE BONELESS SHORT RIB	整箱銷售 (CASE SALE)		20000
J 科克蘭 KIRKLAND SIGNATURE	美國無骨牛小排 USDA CHOICE BONELESS SHORT RIB	真空包 (VACUUM PACKED)		4147
科克蘭 KIRKLAND SIGNATURE	美國牛梅花里肌 USDA CHOICE CHUCK EYE ROLL	整箱銷售 (CASE SALE)		29738/ 117926
科克蘭 KIRKLAND SIGNATURE	美國牛梅花里肌 USDA CHOICE CHUCK EYE ROLL	真空包 (VACUUM PACKED)		29739
科克蘭 KIRKLAND SIGNATURE	美國牛肋條 USDA CHOICE RIB FINGERS	整箱銷售 (CASE SALE)		81248/ 119457
K 科克蘭 KIRKLAND SIGNATURE	美國牛肋條 USDA CHOICE RIB FINGERS	真空包 (VACUUM PACKED)		3779
科克蘭 KIRKLAND SIGNATURE	美國牛腱心 USDA CHOICE HEEL MUSCLE	整箱銷售 (CASE SALE)		82201/ 119476
L 科克蘭 KIRKLAND SIGNATURE	美國牛腱心 USDA CHOICE HEEL MUSCLE	真空包 (VACUUM PACKED)		91111



品牌 BRAND	品名 NAME	規格 DESCRIPTION	包裝單位 UNIT	品號 ITEM
科克蘭 KIRKLAND SIGNATURE	美國沙朗牛肉 USDA CHOICE RIB EYE	整箱銷售 (CASE SALE)		5124
A 科克蘭 KIRKLAND SIGNATURE	美國沙朗牛肉 USDA CHOICE RIB EYE	真空包 (VACUUM PACKED)		3911
科克蘭 KIRKLAND SIGNATURE	美國紐約克 USDA CHOICE STRIPLOIN	整箱銷售 (CASE SALE)		109077
科克蘭 KIRKLAND SIGNATURE	美國紐約克 USDA CHOICE STRIPLOIN	真空包 (VACUUM PACKED)		4154
科克蘭 KIRKLAND SIGNATURE	美國翼板肉 USDA CHOICE CHUCK FLAT	整箱銷售 (CASE SALE)		84076
科克蘭 KIRKLAND SIGNATURE	美國翼板肉 USDA CHOICE CHUCK FLAT	真空包 (VACUUM PACKED)		84075
科克蘭 KIRKLAND SIGNATURE	美國無骨肩小排 USDA CHOICE BONELESS CHUCK SHORT RIB	整箱銷售 (CASE SALE)		87004
科克蘭 KIRKLAND SIGNATURE	美國無骨肩小排 USDA CHOICE BONELESS CHUCK SHORT RIB	真空包 (VACUUM PACKED)		87003
科克蘭 KIRKLAND SIGNATURE	美國戰斧牛排 USDA CHOICE BONE IN RIB EYE FRENCHED	整箱銷售 (CASE SALE)		111055
B 科克蘭 KIRKLAND SIGNATURE	美國戰斧牛排 USDA CHOICE BONE IN RIB EYE FRENCHED	真空包 (VACUUM PACKED)		111056
科克蘭 KIRKLAND SIGNATURE	美國帶骨牛小排 USDA BONE IN SHORT RIB	整箱銷售 (CASE SALE)		31065
科克蘭 KIRKLAND SIGNATURE	美國帶骨牛小排 USDA BONE IN SHORT RIB	真空包 (VACUUM PACKED)		31066
C 科克蘭 KIRKLAND SIGNATURE	美國特選胸腹肉 USDA CHOICE PASTRAMI	整箱銷售 (CASE SALE)		116818/ 119466

羊肉 LAMB



羊肉 LAMB

品牌 BRAND	品名 NAME	規格 DESCRIPTION	包裝單位 UNIT	品號 ITEM
科克蘭 KIRKLAND SIGNATURE	澳洲小羊肩排 AUS LAMB SHOULDER RACK	整箱銷售 (CASE SALE)		21658
科克蘭 KIRKLAND SIGNATURE	澳洲小羊肩排 AUS LAMB SHOULDER RACK	真空包 (VACUUM PACKED)		5249
科克蘭 KIRKLAND SIGNATURE	澳洲法式小羊排 AUS FRENCHED LAMB RACK	整箱銷售 (CASE SALE)		36084
D 科克蘭 KIRKLAND SIGNATURE	澳洲法式小羊排 AUS FRENCHED LAMB RACK	真空包 (VACUUM PACKED)		36085
科克蘭 KIRKLAND SIGNATURE	澳洲羊梅花里肌肉 AUS LAMB NECK FILLET	整箱銷售 (CASE SALE)		87774
科克蘭 KIRKLAND SIGNATURE	澳洲羊梅花里肌肉 AUS LAMB NECK FILLET	真空包 (VACUUM PACKED)		48801

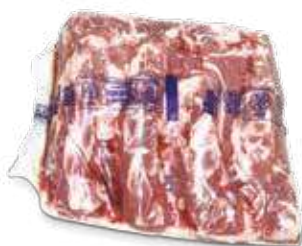

A



B



C



D

豬肉 PORK



新鮮豬肉 CHILLED PORK

品牌 BRAND	品名 NAME	規格 DESCRIPTION	包裝單位 UNIT	品號 ITEM
科克蘭 KIRKLAND SIGNATURE	台灣豬腹協排 PORK SPARERIB	真空包 (VACUUM PACKED)		3733
科克蘭 KIRKLAND SIGNATURE	台灣豬肩里肌 PORK SHOULDER LOIN	真空包 (VACUUM PACKED)		3914
科克蘭 KIRKLAND SIGNATURE	台灣修清豬里肌 TRIMMED PORK LOIN	真空包 (VACUUM PACKED)		3915
E 泰安 TAIAN	進口豬頰肉 IMPORTED PORK JOWL FILLET	真空包 (VACUUM PACKED)		203696

預凍豬肉 PREVIOUSLY FROZEN PORK

品牌 BRAND	品名 NAME	規格 DESCRIPTION	包裝單位 UNIT	品號 ITEM
科克蘭 KIRKLAND SIGNATURE	台灣豬梅花火鍋片 PORK BOSTON BUTT HOTPOT	每盒2公斤(KG)		167247
F 富統 FUTONG	冷凍炭烤豬肋排 BBQ PORK RIB	每包650公克(G)	4包入(PK)	168797

家禽 POULTRY



雞肉 CHICKEN

品牌 BRAND	品名 NAME	規格 DESCRIPTION	包裝單位 UNIT	品號 ITEM
科克蘭 KIRKLAND SIGNATURE	雞棒棒腿 CHICKEN DRUMSTICKS	真空包 (VACUUM PACKED)		74583 / 118633
G 科克蘭 KIRKLAND SIGNATURE	去骨清腿肉 BONELESS CHICKEN LEG THIGH	真空包 (VACUUM PACKED)		75699 / 118583
科克蘭 KIRKLAND SIGNATURE	烏骨雞切塊 CHOPPED BLACK CHICKEN	每盒1.5公斤(KG)		132971
科克蘭 KIRKLAND SIGNATURE	台灣土雞骨腿切 CHOPPED NATIVE CHICKEN LEG	每盒2公斤(KG)		146229
科克蘭 KIRKLAND SIGNATURE	本產土雞 COLORED BROILER CHICKEN			188194
科克蘭 KIRKLAND SIGNATURE	台灣雞清胸肉 BONELESS CHICKEN BREAST	真空包 (VACUUM PACKED)		74585 / 110478
H 卜蜂 CP	冷凍去骨雞腿肉 FROZEN BONELESS CHICKEN THIGH	每包2.5公斤(KG)	6包入(PK)	146146
大成 DACHAN	台灣雞棒棒腿切塊 CHOPPED CHICKEN DRUMSTICK	真空包 (VACUUM PACKED)		281569
大成 DACHAN	冷凍醬燒蒜味雞腿排(微辣) FROZEN SPICY GARLIC CHICKEN THIGH FILLET	6.6公斤(KG)		117585
大成 DACHAN	冷凍蜂蜜蒜味雞翅 FROZEN HONEY GARLIC CHICKEN WING	6公斤(KG)		144950



E



F



G



H

海鮮 SEAFOOD



新鮮海鮮 FRESH FISH

品牌 BRAND	品名 NAME	規格 DESCRIPTION	包裝單位 UNIT	品號 ITEM
科克蘭 KIRKLAND SIGNATURE	黑玉參 BLACK SEA CUCUMBERS			68804
A 科克蘭 KIRKLAND SIGNATURE	鯛魚背肉 TILAPIA FILLET			184596
科克蘭 KIRKLAND SIGNATURE	空運新鮮鮭魚(去內臟) WHOLE ATLANTIC SALMON (HEAD ON & GUTTED)			85133
B 科克蘭 KIRKLAND SIGNATURE	空運新鮮鮭魚切片 FRESH ATLANTIC SALMON STEAK			184829
C 科克蘭 KIRKLAND SIGNATURE	空運新鮮鮭魚排 ATLANTIC SALMON FILLET			117200
科克蘭 KIRKLAND SIGNATURE	小管 SQUIDS			237875
科克蘭 KIRKLAND SIGNATURE	虱目魚肚 MILKFISH BELLY			194973

預凍海鮮類 PREVIOUSLY FROZEN SEAFOOD

品牌 BRAND	品名 NAME	規格 DESCRIPTION	包裝單位 UNIT	品號 ITEM
科克蘭 KIRKLAND SIGNATURE	薄鹽白腹鯖魚 LIGHTLY SALTED MACKEREL			163664
科克蘭 KIRKLAND SIGNATURE	士魷魚切片 SPANISH MACKEREL STEAK			93859 / 93784
D 科克蘭 KIRKLAND SIGNATURE	北海道干貝 HOKKAIDO SCALLOPS	1公斤(KG)		126231
CALENDAR ISLANDS	冷凍生龍蝦尾 CALENDAR ISLANDS FROZEN LOBSTER TAIL 12-16OZ 2.27公斤	12-16盎司(OZ) 共2.27公斤		144208
科克蘭 KIRKLAND SIGNATURE	鯛魚下巴 TILPIA JAW			182694

農產品 季節限定 (PRODUCE SEASONAL)



新鮮水果 - 柑橘 FRUITS-CITRUS

品牌 BRAND	品名 NAME	規格 DESCRIPTION	包裝單位 UNIT	品號 ITEM
	澳洲甜橙 AUSTRALIA NAVEL ORANGE	2.7公斤(KG)		41255
	美國香吉士甜橙 US SUNKIST NAVEL ORANGE	5.8公斤(KG)		68175
	美國香吉士黃檸檬 US SUNKIST YELLOW LEMON	2.2公斤(KG)		83345
	南非甜橙 SOUTH AFRICA ORANGE	3.6公斤(KG)		105493



A



B



C



D

新鮮水果 - 梨 / 香瓜 FRUITS-PEARS / MELONS

品牌 BRAND	品名 NAME	規格 DESCRIPTION	包裝單位 UNIT	品號 ITEM
	小玉西瓜 YELLOW WATERMELON	3.6公斤(KG)		4259
	東勢區新興梨 DONG SHIH PEAR	4公斤(KG)		77154
E	產銷履歷東勢區新興梨 TAP DONG SHIH PEAR	4公斤(KG)		102691

新鮮水果 - 葡萄 FRUITS-GRAPES

品牌 BRAND	品名 NAME	規格 DESCRIPTION	包裝單位 UNIT	品號 ITEM
	美國無籽綠葡萄 US GREEN SEEDLESS GRAPE	1.8公斤(KG)		83333
F	美國無籽紅葡萄 US RED SEEDLESS GRAPE	1.8公斤(KG)		83337
	美國無籽黑葡萄 US BLACK SEEDLESS GRAPE	1.8公斤(KG)		260382
	加州香檳葡萄 CA CHAMPAGNE GRAPE	907克(G)		250429
	智利無籽紅葡萄 CHILE RED SEEDLESS GRAPE	1.8公斤(KG)		183337
	秘魯無籽紅葡萄 PERU RED SEEDLESS GRAPE	1.8公斤(KG)		283337

新鮮水果 - 蘋果 / 香蕉 FRUITS-APPLES / BANANAS

品牌 BRAND	品名 NAME	規格 DESCRIPTION	包裝單位 UNIT	品號 ITEM
G	都樂香蕉 DOLE BANANA	1.4公斤(KG)		74494
H	美國富士蘋果 US FUJI APPLE	2.4公斤(KG)		221405
	日本陽光富士蘋果 JAPAN SUN FUJI APPLE	2.4公斤(KG)		186490
	紐西蘭樂淇蘋果 NEW ZEALAND ROCKIT APPLE		2入(CT)	94514
	紐西蘭有機蘋果 NZ ORGANIC APPLE	1.6公斤(KG)		98507
	智利加樂蘋果 CHILE GALA APPLE	2.7公斤(KG)		249118

新鮮水果 - 其他水果 FRUITS-OTHER FRUIT

品牌 BRAND	品名 NAME	規格 DESCRIPTION	包裝單位 UNIT	品號 ITEM
	愛文芒果 IRWIN MANGO	3公斤(KG)		34824
	美國草莓 US STRAWBERRY	907公克(G)		39377



E



F



G



H

新鮮水果 - 其他水果 FRUITS-OTHER FRUIT

品牌 BRAND	品名 NAME	規格 DESCRIPTION	包裝單位 UNIT	品號 ITEM
A	美國藍莓 US BLUEBERRY	510公克(G)		74688
	美國石榴 US POMEGRANATE		6入(CT)	85796
	美國水蜜桃 US WHITE PEACH	2.2公斤(KG)		89407
	加拿大新鮮蔓越莓 CANADIAN CRANBERRY	1.36公斤(KG)		146619
	紐西蘭陽光金圓頭 NZ SUNGOLD KIWI			89390
B	紐西蘭綠奇異果 NZ GREEN KIWI			31287
	美國櫻桃 US CHERRY	1.8公斤(KG)		47126
	美國黑莓 US BLACKBERRY	340公克(G)		90169
C	美國覆盆子 US RASPBERRY	340公克(G)		56366
	紐西蘭迷你奇異果 NEW ZEALAND KIWI BERRY	454公克(G)		278489

新鮮蔬果 - 生菜 / 葉菜類 VEGETABLES-LETTUCE / LEAF VEGETABLES

品牌 BRAND	品名 NAME	規格 DESCRIPTION	包裝單位 UNIT	品號 ITEM
	美國蘿蔓心 US ROMAINE HEARTS		6入(CT)	39036
	美國西洋芹菜 US CELERY	950公克(G)		83650
	綜合生菜 MIX LETTUCE	300公克(G)		109575
D	有機貝比生菜 ORGANIC BABY LEAF	200公克(G)		123321
	有機轉型期羽衣甘藍 ORGANIC BABYKALE IN TRANSIT	200公克(G)		116952
	加拿大結球萵苣 CANADIAN BUTTER LETTUCE		2入(CT)	25901

新鮮蔬果 - 馬鈴薯 VEGETABLES-POTATOES

品牌 BRAND	品名 NAME	規格 DESCRIPTION	包裝單位 UNIT	品號 ITEM
	美國馬鈴薯 US RUSSET POTATOE	4.5公斤(KG)		11893
	澳洲白玉馬鈴薯 AUSTRALIA WHITE POTATO	2.2公斤(KG)		62798
	日本奶油馬鈴薯 JAPAN BUTTER POTATOE		3入	555239



A



B



C



D

新鮮蔬果 - 菇類 VEGETABLES-MUSHROOMS

品牌 BRAND	品名 NAME	規格 DESCRIPTION	包裝單位 UNIT	品號 ITEM
E	紐西蘭白洋菇 NEW ZEALAND WHITE MUSHROOM	250公克(G)		119529
	有機杏鮑菇 ORGANIC OYSTER MUSHROOM	900公克(G)		98772
	產銷履歷鮮香菇 TAP PREMIUM SHIITAKE	600公克(G)		110180
F 好菇道 HOKTO	有機轉型期組合 MUSHROOM ORGANIC IN TRANSIT		6包入(CT)	177908

新鮮蔬果 - 蒜 / 洋蔥 VEGETABLES-GARLIC / ONIONS

品牌 BRAND	品名 NAME	規格 DESCRIPTION	包裝單位 UNIT	品號 ITEM
G	進口洋蔥 IMPORTED ONION	3公斤(KG)		328
	產銷履歷蒜頭 TAP GARLIC	900公克(G)		98580
	澳洲紫洋蔥 AUSTRALIA PURPLE ONION	1公斤(KG)		12406
	進口蒜頭 IMPORTED GARLIC	900公克(G)		97772

新鮮蔬果 - 甜椒 VEGETABLES-PEPPERS

品牌 BRAND	品名 NAME	規格 DESCRIPTION	包裝單位 UNIT	品號 ITEM
	產銷履歷彩色甜椒 TAP MIXED BELL PEPPER		6入(CT)	77026
	產銷履歷嬌椒 TAP SNACK PEPPER	900公克(G)		109814

新鮮蔬果 - 蕃茄 VEGETABLES-TOMATOES

品牌 BRAND	品名 NAME	規格 DESCRIPTION	包裝單位 UNIT	品號 ITEM
H	產銷履歷玉女蕃茄 TAP SWEET TOMATO	900公克(G)		108693
	產銷履歷喜蕃茄 TAP CHERRY TOMATO	900公克(G)		108695
	加拿大彩色番茄 CANADIAN SYMPHONY TOMATO	907公克(G)		99658
	加拿大羅馬番茄 CANADIAN ROMA TOMATO	907公克(G)		97119

其他 OTHER ETHNIC

品牌 BRAND	品名 NAME	規格 DESCRIPTION	包裝單位 UNIT	品號 ITEM
	美國青花菜 US BROCCOLI		3入(CT)	175366



E



F



G



H

其他 OTHER ETHNIC

品牌 BRAND	品名 NAME	規格 DESCRIPTION	包裝單位 UNIT	品號 ITEM
	美國酪梨 US AVOCADO		5入(CT)	147019
A	祕魯綠蘆筍 PERU ASPARAGUS	750公克(G)		194676
	櫛瓜 ZUCCHINI	1公斤(KG)		123456
B	澳洲迷你甜菜根 AUSTRALIA BABY BEETROOT		4入(CT)	127811
	產銷履歷小黃瓜 TAP CUCUMBER	1公斤(KG)		87781
	美國迷你胡蘿蔔 US BABY CARROT	907公克(G)		74052
C	產銷履歷VDS活力胡蘿蔔 TAP VDS FRESH CARROT	2公斤(KG)		97672
	日本山藥 JAPAN YAM	950公克(G)		41033
	產銷履歷牛蒡 TAP BURDOCK	1.5公斤(KG)		94566
D	有機乾薑 ORGANIC GINGER ROOT	900公克(G)		82842

COSTCO WHOLESALE



領取優惠券

線上購物商業配送

凡消費滿\$12,000

輸入優惠券代碼

活動詳情及優惠券代碼 請掃描Qrcode

折扣
\$600

僅限初次購物會員



A



B



C



D

酒精飲料 LIQUOR

酒精飲料 LIQUOR



白酒 WHITE WINE

品牌 BRAND	品名 NAME	規格 DESCRIPTION	包裝單位 UNIT	品號 ITEM
BANROCK STATION	澳洲夏多內白葡萄酒 AUSTRALIAN CHARDONNAY	750毫升(ML)	1瓶入(BTL)	33194
BERINGER VINEYARDS	美國白金芬黛白葡萄酒 USA WHITE ZINFANDEL	750毫升(ML)	1瓶入(BTL)	47215
ROBERT MONDAVI	美國夏多納白葡萄酒 USA CHARDONNAY	750毫升(ML)	1瓶入(BTL)	56174
E HARDYS	澳洲夏多內白葡萄酒 AUSTRALIAN CHARDONNAY	3公升(L)	1盒入(CT)	33193
MAN VINTNERS	南非席白葡萄酒 SOUTH AFRICA CHENIN BLANC	750毫升(ML)	1瓶入(BTL)	69378
F SUTTER HOME	美國慕斯卡甜白葡萄酒 USA MOSCATO	750毫升(ML)	1瓶入(BTL)	10639
SANTA MARGHERITA	義大利白葡萄酒 ITALIAN PINOT GRIGIO VALDADIGE DOC	750毫升(ML)	1瓶入(BTL)	65464

紅酒 RED WINE

品牌 BRAND	品名 NAME	規格 DESCRIPTION	包裝單位 UNIT	品號 ITEM
G BARON DE LEY	西班牙紅葡萄酒 SPAIN RED WINE	750毫升(ML)	1瓶入(BTL)	66538
BERINGER VINEYARDS	美國卡本內蘇維翁紅葡萄酒 USA CABERNET SAUVIGNON	750毫升(ML)	1瓶入(BTL)	47216
CALIFORNIA WINERY	美國加州紅葡萄酒 USA CALIFORNIA RED WINE	1.5公升(L)	1瓶入(BTL)	96131
COLUMBIA CREST	美國梅洛紅葡萄酒 USA MERLOT	750毫升(ML)	1瓶入(BTL)	59339
H HARDYS	澳洲卡本內蘇維翁紅葡萄酒 AUSTRALIAN CABERNET SAUVIGNON	5公升(L)	1盒入(CT)	44734
JOOSTENBERG	南非卡本內蘇維翁紅葡萄酒 SOUTH AFRICA CABERNET SAUVIGNON	750毫升(ML)	1瓶入(BTL)	56912
LA PODERINA	義大利DOCG紅葡萄酒 BRUNELLO DI MONTALCINO DOCG	750毫升(ML)	1瓶入(BTL)	49629
MAN VINTNERS	南非席哈紅葡萄酒 SOUTH AFRICA SHIRAZ	750毫升(ML)	1瓶入(BTL)	74940
MCGUIGAN	澳洲紅葡萄酒 AUSTRALIAN RED WINE	750毫升(ML)	1瓶入(BTL)	89873

E



F



G



H



禁 止 酒 駕
未 成 年 請 勿 飲 酒

品牌 BRAND	品名 NAME	規格 DESCRIPTION	包裝單位 UNIT	品號 ITEM
MENAGE A TROIS	美國紅葡萄酒 USA RED WINE	750毫升(ML)	1瓶入(BTL)	65102
ROBERT MONDAVI	美國梅洛紅葡萄酒 USA MERLOT	750毫升(ML)	1瓶入(BTL)	56173
SANTA MARGHERITA	義大利梅洛紅葡萄酒 ITALIAN MERLOT VENETO ORIENTAL IGT	750毫升(ML)	1瓶入(BTL)	65466
SIMI	美國卡本內蘇維翁紅葡萄酒 USA CABERNET SAUVIGNON	750毫升(ML)	1瓶入(BTL)	41626
A SAIAGRICOLA	義大利奇揚第DOCG紅葡萄酒 CHIANTI COLLI SENESI DOCG	750毫升(ML)	1瓶入(BTL)	49628
B 科克蘭 KIRKLAND SIGNATURE	西班牙水果酒 SANGRIA	1500毫升(ML)	1瓶入(BTL)	1025679

香檳 / 氣泡酒 CHAMPAGNE/SPARKLING

品牌 BRAND	品名 NAME	規格 DESCRIPTION	包裝單位 UNIT	品號 ITEM
C COCCHI	義大利亞斯提氣泡酒 ASTI SPARKLING WINE	750毫升(ML)	1瓶入(BTL)	62922
SANTA MARGHERITA	義大利氣泡酒 PROSECCO	750毫升(ML)	1瓶入(BTL)	65467
凱歌皇牌香檳 V.C.P. YELLOW LABEL	法國香檳 CHAMPAGNE	750毫升(ML)	1瓶入(BTL)	61985

烈酒 HARD LIQUOR

品牌 BRAND	品名 NAME	規格 DESCRIPTION	包裝單位 UNIT	品號 ITEM
百佳特 BACARDI	蘭姆酒 RUM	1公升(L)	1瓶入(BTL)	68480
貝禮詩 BAILEY'S	香甜奶酒 IRISH CREAM	700毫升(ML)	1瓶入(BTL)	3072
金快活 JOSE CUERVO	龍舌蘭酒 TEQUILA	750毫升(ML)	1瓶入(BTL)	40414
D 科克蘭 KIRKLAND SIGNATURE	雞尾酒 GOLDEN MARGARITA R-T-D	1.75公升(L)	1瓶入(BTL)	555154
科克蘭 KIRKLAND SIGNATURE	美國伏特加 AMERICAN VODKA	1.75公升(L)	1瓶入(BTL)	639271
科克蘭 KIRKLAND SIGNATURE	琴酒 GIN	1.75公升(L)	1瓶入(BTL)	917100
科克蘭 KIRKLAND SIGNATURE	法國伏特加 FRENCH VODKA	1.75公升(L)	1瓶入(BTL)	999910
科克蘭 KIRKLAND SIGNATURE	愛爾蘭甜奶酒 IRISH CREAM LIQUEUR	1.75公升(L)	1瓶入(BTL)	999630

A



B



C



D



未 駕 酒 止 禁

品牌 BRAND	品名 NAME	規格 DESCRIPTION	包裝單位 UNIT	品號 ITEM
E 英人 BEEFEATER	琴酒 GIN	1公升(L)	1瓶入(BTL)	75010
絕對 ABSOLUT	伏特加 VODKA	1公升(L)	1瓶入(BTL)	60098
約翰走路 JOHNNIE WALKER	約翰走路黑牌 JOHNNIE WALKER BLACK LABEL	每瓶500毫升(ML)	3瓶入(CT)	85669
傑克丹尼 JACK DANIEL'S	田納西威士忌 TENNESSEE WHISKY	1.75公升(L)	1瓶入(BTL)	85136

啤酒 BEER

品牌 BRAND	品名 NAME	規格 DESCRIPTION	包裝單位 UNIT	品號 ITEM
台灣 TAIWAN	啤酒金牌(瓶裝) GOLD	每瓶600毫升(ML)	12瓶入(CT)	42174
台灣 TAIWAN	啤酒(罐裝) CAN BEER	每罐330毫升(ML)	24罐入(CT)	71864
F 麒麟 KIRIN	啤酒一番搾(罐裝) ICHIBAN DRAFT CAN BEER	每罐350毫升(ML)	24罐入(CT)	3055
海尼根 HEINEKEN	海尼根啤酒(罐裝) HEINEKEN BEER	每罐330毫升(ML)	24罐入(CT)	3075
海尼根 HEINEKEN	海尼根啤酒(瓶裝) HEINEKEN BEER	每瓶330毫升(ML)	24瓶入(CT)	3076
G 可樂娜 CORONA	特級啤酒 CORONA EXTRA BEER	每瓶355毫升(ML)	24瓶入(CT)	83683
百威 BUDWEISER	百威啤酒 BUDWEISER	每瓶473毫升(ML)	24罐入(CT)	194777
朝日 ASAHI	朝日啤酒 ASAHI SUPER DRY BEER	每瓶350毫升(ML)	24罐入(CT)	103748

國產酒品 DOMESTIC WINE

品牌 BRAND	品名 NAME	規格 DESCRIPTION	包裝單位 UNIT	品號 ITEM
H 金門 KINMEN	58度特級高粱酒 KAO-LIANG 58°	750毫升(ML)	1瓶入(BTL)	7168



E



F



G



H

成年請勿飲酒

KIRKLAND
Signature



Quality and Value

高等品質 合理的價格

Kirkland Signature™ 科克蘭的品牌理念非常簡單，就是以盡可能低的價格提供會員媲美國際知名品牌的高品質商品。

Costco持續致力以盡可能低的價格，提供會員最高品質的商品及服務。自有品牌Kirkland Signature更是以嚴謹的標準來符合Costco對商品的要求及會員的承諾。Kirkland Signature系列商品應有盡有，包含民生用品、衛生紙、洗衣精、維他命、咖啡豆、行李箱、服飾、清潔用品等品項。

生活 / 寵物

HOUSEHOLD / PET SUPPLIES

- 81 健康&美容用品 HEALTH & BEAUTY
- 86 飯店 HOTEL & MOTEL
- 88 餐具餐廚用品 TABLEWARE
- 92 寵物食品及用品 PET FOOD & SUPPLY
- 95 清潔用品及用具 JANITORIAL & CHEMICAL
- 101 免洗用品 DISPOSABLE

健康 & 美容用品 HEALTH&BEAUTY

臉部洗護 / 保養 / 用品 FACE CARE / CARE / SUPPLIES



洗面乳 CLEANSER

品牌 BRAND	品名 NAME	規格 DESCRIPTION	包裝單位 UNIT	品號 ITEM
A 舒特膚 CETAPHIL	溫和臉部清潔乳 GENTLE FACIAL CLEANSER	身體適用 每瓶591毫升(ML)	2瓶入(PK)	92182
舒特膚 CETAPHIL	溫和臉部清潔乳 GENTLE FACIAL CLEANSER	身體適用 每瓶591毫升(ML)	4瓶入(PK)	106344
NEUTROGENA	洗面乳無香精配方 FACIAL SOAP LIQUID CLEANSER	每瓶236毫升(ML)	4瓶入(PK)	392060

臉部面霜 MOISTURE CREAM

品牌 BRAND	品名 NAME	規格 DESCRIPTION	包裝單位 UNIT	品號 ITEM
ELIZABETH ARDEN	臉部保濕面霜 VISIBLE DIFFERENCE MOISTURE CREAM	每罐75毫升(ML)	2罐入(PK)	1240717

身體洗護 / 保養 / 用品 BODY CARE / MAINTENANCE / SUPPLIES



沐浴乳 BODYWASH

品牌 BRAND	品名 NAME	規格 DESCRIPTION	包裝單位 UNIT	品號 ITEM
B NEUTROGENA	進口沐浴露 RAINBATH SHOWER AND BATH GEL	1182毫升(ML)	1入(PK)	414510
科克蘭 KIRKLAND SIGNATURE	柑橘香沐浴乳 NATURAL CITRUS BODY WASH	每瓶800毫升(ML)	2瓶入(PK)	999080
C 棕欖 PALMOLIVE	橄欖牛奶保濕沐浴乳 MILK AND OLIVE SHOWER CREAM	4公升(L)	1入(PK)	214224

乳液 HAND & BODY LOTIONS

品牌 BRAND	品名 NAME	規格 DESCRIPTION	包裝單位 UNIT	品號 ITEM
AVEENO	滋養乳液 DAILY MOISTURIZING LOTION	每瓶591毫升(ML)	2瓶入(PK)	570816
舒特膚 CETAPHIL	溫和臉部身體滋潤乳液 MOISTURIZING LOTION	每瓶591毫升(ML)	2瓶入(PK)	63615
舒特膚 CETAPHIL	溫和滋潤乳液 MOISTURIZING LOTION	每瓶591毫升(ML)	4瓶入(PK)	106345
舒特膚 CETAPHIL	溫和臉部身體乳霜 MOISTURIZING CREAM	566公克(G)	1入(PK)	63616
舒特膚 CETAPHIL	溫和潤膚乳霜 MOISTURIZING CREAM	每瓶566公克(G)	3瓶入(PK)	106306
D VASELINE	潤膚身體乳液 TOTAL MOISTURE BODY LOTION		600毫升(ML)2入+ 295毫升(ML)1入 共3瓶入(PK)	864040

香皂 BAR SOAPS

品牌 BRAND	品名 NAME	規格 DESCRIPTION	包裝單位 UNIT	品號 ITEM
牛乳石鹼 COW BRAND	玫瑰保濕型香皂 SOAP RED BOX	每個100公克(G)	18個入(PK)	123401

A



B



C



D



品牌 BRAND	品名 NAME	規格 DESCRIPTION	包裝單位 UNIT	品號 ITEM	販售點 XXX
E 科克蘭 KIRKLAND SIGNATURE	進口身體香皂(含1/4乳霜) BODY SOAP	每個127.5公克(G)	15個入(PK)		394697
舒特膚 CETAPHIL	臉部身體潔膚凝脂 CLEANSING BAR	每個127公克(G)	9個入(PK)		129510

洗手乳 SOAP & SANITISERS

品牌 BRAND	品名 NAME	規格 DESCRIPTION	包裝單位 UNIT	品號 ITEM	販售點 XXX
F SOFTSOAP	洗手乳 LIQUID HAND SOAP	每瓶2.36公升(L)	2瓶入(PK)		617686

美體美髮 BEAUTY & PERSONAL CARE



口腔清潔 / 用品 ORAL HYGIENE / SUPPLIES

品牌 BRAND	品名 NAME	規格 DESCRIPTION	包裝單位 UNIT	品號 ITEM	販售點 XXX
歐樂B GLIDE ORAL-B GLIDE	清潔舒適牙線(薄荷配方) COMFORT FLOSS	40公尺(M)	6入(PK)		1203155
李施德霖 LISTERINE	無酒精配方漱口水 ZERO MOUTH WASH	每瓶750毫升(ML)	4瓶入(PK)		155405
奈森克林	細滑牙線棒 ULTRA FINE DENTAL FLOSS PICK		1000支入(PC)		111185
G 科克蘭 KIRKLAND SIGNATURE	薄荷配方漱口水 MINT MOUTH WASH	每瓶1.5公升(L)	3瓶入(PK)		599899
高露潔 COLGATE	深層淨化美白全效牙膏 ADVANCE CLEAN WHITENING TOOTHPASTE	每條226公克(G)	4條入(PK)		99969
舒酸定 SENSODYNE	敏感性牙膏潔白配方 WHITENING TOOTHPASTE	每條184公克(G)	4條入(PK)		404353
舒酸定 SENSODYNE	超軟毛舒敏牙刷 GENTLE TOOTHBRUSH		6支入(PK)		77750
歐樂B ORAL-B	全接觸美白牙刷 ADVANTAGE COMPLETE TOOTHBRUSH		8入(PK)		95663
H 3M	細滑牙線棒組合包 DISPOSABLE FLOSSER		散裝700支(CT)+ 單包200支(CT) 共900支入(CT)		117109

個人護理 / 用品 PERSONAL CARE / SUPPLIES



刮鬍刀 / 片 RAZOR / PIECE

品牌 BRAND	品名 NAME	規格 DESCRIPTION	包裝單位 UNIT	品號 ITEM	販售點 XXX
舒適 SCHICK	水次元5刮鬍刀組 HYDRO 5 RAZOR SET	敏感肌用 1刀架+7刀頭			113984
舒適 SCHICK	創4紀鈦刮鬍刀組 QUATTRO4 RAZOR SET	1刀架+9刀頭			113986
舒適 SCHICK	舒芙仕女除毛刀 INTUITION WOMEN RAZOR SET	1刀把+7刀頭			194744



E



F



G



H

品牌 BRAND	品名 NAME	規格 DESCRIPTION	包裝單位 UNIT	品號 ITEM
舒適 SCHICK	水次元5刮鬍刀片 HYDRO 5 BLADE		8入(PK)	113985
舒適 SCHICK	創4紀鈦刀片 QUATTRO 4 BLADE		12入(PK)	113987
吉列 GILLETTE	鋒隱5+1手動刮鬍刀組 FUSION MANUAL RAZOR SET	1刀架, 9刀片		116980
A 吉列 GILLETTE	長柄潤滑輕便刀 RAZOR PLUS DISAPOSIBLE CUSTOM		每包6支(CT) 4包入(PK)	111938

刮鬍泡 SHAVE BUBBLE

品牌 BRAND	品名 NAME	規格 DESCRIPTION	包裝單位 UNIT	品號 ITEM
吉列 GILLETTE	無感刮鬍泡 FUSION SENSITIVE FOAM	每瓶245公克(G)	2瓶入(PK)	10949

護墊, 衛生棉 & 棉條 FEMININE HYGIENE

品牌 BRAND	品名 NAME	規格 DESCRIPTION	包裝單位 UNIT	品號 ITEM
蘇菲 SOFY	清爽淨肌量少型衛生棉 CLEAN LIGHT USE PAD	17.5公分(CM)	每包18片(PC) 48包入(PK)	118707
蘇菲 SOFY	清爽淨肌夜用衛生棉 CLEAN NIGHT USE PAD	28公分(CM)	每包10片(PC) 24包入(PK)	118720
B 蘇菲 SOFY	清爽淨肌日用衛生棉 CLEAN DAY USE PAD	23公分(CM)	每包12片(PC) 24包入(PK)	118717
蘇菲 SOFY	清爽淨肌夜用衛生棉 CLEAN OVERNIGHT USE PAD	35公分(CM)	每包8片(PC) 24包入(PK)	118721
蘇菲 SOFY	彈力貼身熟睡夜用潔翼 NIGHT PAD	28公分(CM)	每包16片(PC) 4包入(PK)	70040
C 蘇菲 SOFY	導管式衛生棉條量多型 TEMPON EXTRA		32入(PK)	86812
蘇菲 SOFY	導管式衛生棉條一般型 TEMPON REGULAR		34入(PK)	89812
蘇菲 SOFY	彈力貼身超薄日用潔翼衛生棉 DAY PAD	23公分(CM)	每包14片(PC) 9包入(PK)	191663
CHARMNAP	女性漏尿墊 INCONTINENCE PAD	吸收量15毫升(ML)	128片入(PC)	116342
D CHARMNAP	女性漏尿墊 INCONTINENCE PAD	吸收量50毫升(ML)	72片入(PC)	116343
CHARMNAP	女性漏尿墊 LIGHT INCONTINENCE PAD	吸收量3毫升(ML)	160片入(PC)	118786
靠得住 KOTEX	草本抑菌PH5.5護墊 ANTI-BACTERIA LINER		每包56片(PC) 5包入(PK)	183049
靠得住 KOTEX	草本抑菌夜用超長衛生棉 NATURAL ANTI-BACTERIAL & OVERNIGHT PAD	35公分(CM)	每包8片(PC) 6包入(PK)	109839
靠得住 KOTEX	瞬吸護墊 PH5.5 SAFETY LINER PH5.5	17.5公分(CM)	每包24片(PC) 9包入(PK) 共216片	119722
靠得住 KOTEX	溫柔宣言抑菌抑味日用衛生棉 DAY PAD	23公分(CM)	每包17片(PC) 6包入(PK)	109835



A



B



C



D

其他 OTHERS

品牌 BRAND	品名 NAME	規格 DESCRIPTION	包裝單位 UNIT	品號 ITEM
E 3M	OK繃組合包 NEXCARE BANDAGE PREMIUM PACKS	五種尺寸	共230片(CT)	95474
F 中衛 CSD	醫療口罩(未滅菌) MEDICAL MASK (NON-STERILE)		200入(CT)	30186
中衛 CSD	兒童醫療口罩(未滅菌) CHILDREN MEDICAL MASK (NON-STERILE)		每盒200片(PCS) 2盒入(PK)	107964
中衛 CSD	活性炭醫療口罩(未滅菌) ACTIVATED CARBON MEDICAL MASK (NON-STERILE)		200入(CT)	107965
中衛 CSD	優碘棉片 POVIDONE-IODINE PREPARATION PAD		每盒100片(PCS) 2盒入(PK)	107967
中衛 CSD	酒精棉片(3035)加厚型 ALCOHOL PREP WIPES (3035)		每盒200片(PCS) 4盒入(PK)	108252
中衛 CSD	酒精棉片(3032) ALCOHOL PREP WIPES (3032)		每盒200片(PCS) 4盒入(PK)	114619
中衛 CSD	舒怡安酒精棉濕巾 ALCOHOL WIPES		每盒50片(PCS) 4盒入(PK)	107966
DELON+	進口化妝棉 COTTON ROUNDS		每包100入(PC) 9包入(PK)	598721
Q-TIPS	美國進口紙軸綿花棒 COTTON SWABS		每包625支入(PC) 3包入(PK)	825400
G KOBAYASHI	小白兔竹炭暖暖包-握式 HAND WARMER		30入(CT)	45678
KOBAYASHI	小白兔暖暖包-貼式 BODY WARMER		40入(CT)	101046
ZEISS	鏡面擦拭紙 LENS WIPES		200張(SHEET)	114286

成人保健 ADULT CARE



窈窕 / 運動健身 FIT / SPORTS FITNESS

品牌 BRAND	品名 NAME	規格 DESCRIPTION	包裝單位 UNIT	品號 ITEM
EAS	乳清蛋白營養補充粉 WHEY PROTEIN POWDER	2.27公斤(KG)	1入(PK)	78173
H ON	分離乳清蛋白營養補充粉 香草奶昔口味 WHEY PROTEIN ISOLATE VANILLA	2.04公斤(KG)	1入(PK)	705085
ON	分離乳清蛋白營養補充粉 巧克力奶昔口味 WHEY PROTEIN ISOLATE CHOCOLATE	1.9公斤(KG)	1入(PK)	1019492
MP	乳清蛋白營養補充粉 巧克力餅乾口味 COMBAT WHEY PROTEIN COOKIES & CREAM	2275公克(G)	1入(PK)	785182



E



F



G



H

營養商品 NUTRITION

品牌 BRAND	品名 NAME	規格 DESCRIPTION	包裝單位 UNIT	品號 ITEM
亞培安素 ENSURE	成人保健營養品(原味) ADULT DRINK (ORIGINAL)	每罐237毫升(ML)	32罐入(PK)	109935
A 亞培安素 ENSURE	成人保健營養品(香草口味) ADULT DRINK (VANILLA)	每罐250毫升(ML)	32罐入(PK)	119934
力保美達 LIPOVITAN	能量補給飲料 ENERGY DRINK	每瓶150毫升(ML)	24瓶入(CT)	99894
威德IN果凍 WEIDER IN JELLY	清涼能量果凍飲 ENERGY DRINK	每包180公克(G)	18包入(PK)	107056

長照設備及用品 LONG-TERM CARE EQUIPMENT AND SUPPLIES



成人紙尿布 ADULT DIAPERS

品牌 BRAND	品名 NAME	規格 DESCRIPTION	包裝單位 UNIT	品號 ITEM
來復易 LIFREE	內褲型成人紙尿褲 ADULT PANTS	M號(腰圍24"-33")	每包18片(PC) 3包入(PK)	107970
B 來復易 LIFREE	內褲型成人紙尿褲 ADULT PANTS	L號(腰圍30"-39")	每包18片(PC) 3包入(PK)	100967
來復易 LIFREE	內褲型成人紙尿褲 ADULT PANTS	LL號(腰圍35"-49")	每包16片(PC) 3包入(PK)	100970
來復易 LIFREE	輕快活力褲 ADULT PANTS	L號(腰圍30"-39")	每包20片(CT) 2包入(PK)	106921
來復易 LIFREE	輕快活力褲 ADULT PANTS	LL號(腰圍35"-49")	每包18片(CT) 2包入(PK)	106922
來復易 LIFREE	防漏安心黏貼型紙尿褲 ADULT DIAPER	M號(腰圍29"-43")	每包16片(PC) 6包入(PK)	109212
來復易 LIFREE	防漏安心黏貼型紙尿褲 ADULT DIAPER	L號(腰圍35"-49")	每包13片(PC) 6包入(PK)	109211
C 來復易 LIFREE	柔適安新尿片 DAY INSERT PAD		每包32片(PC) 6包入(PK)	109210
來復易 LIFREE	臀部加寬超安心尿片 NIGHT INSERT PAD	夜用	每包14片(PC) 9包入(PK)	109199

兒童洗護 / 保養 / 用品 CHILD CARE / MAINTENANCE / SUPPLIES



洗髮沐浴品 HAIR CARE & BODY CARE

品牌 BRAND	品名 NAME	規格 DESCRIPTION	包裝單位 UNIT	品號 ITEM
D AVEENO	天然燕麥寶寶沐浴洗髮乳 BABY WASH / SHAMPOO	每瓶532毫升(ML)	2瓶入(PK)	527727
THE HONEST COMPANY	甜橘香草香味洗髮沐浴乳 2 IN 1 BABY SHAMPOO / BODYWASH	每瓶500毫升(ML)	2瓶入(PK)	755666
BUBCHEN	德國進口呵護沐浴精 KAMILLE BABY BODY WASH	每瓶1000毫升(ML)	3瓶入(PK)	185827



A



B



C



D

飯店 HOTEL & MOTEL

客房設備及用品 HOSPITALITY SUPPLIES



小家電 SMALL APPLIANCES

品牌 BRAND	品名 NAME	規格 DESCRIPTION	包裝單位 UNIT	品號 ITEM
3M	淨呼吸靜電空氣濾網高效能級 DUST FILTER	9808-C 尺寸：38.1 X 450 公分(CM)	1入(PK)	53636
E BLUEAIR	空氣清淨機 AIR PURIFIER	CLASSIC405	1入(PK)	116315
收藏家	電子防潮箱 DRY TECH DRYBOX	#CT-83	1入(PK)	101240

吸塵器 FLOOR CARE

品牌 BRAND	品名 NAME	規格 DESCRIPTION	包裝單位 UNIT	品號 ITEM
伊萊克斯 ELECTROLUX	二合一無線吸塵器 2 IN 1 VACUUM	#ZB3302AK	1入(PK)	117060

熨斗 / 洗衣間用品 IRONING / LAUNDRY

品牌 BRAND	品名 NAME	規格 DESCRIPTION	包裝單位 UNIT	品號 ITEM
普樂	直立式蒸氣熨燙機 PRO-STEAM GARMENT STEAMER	PSM-30	1入(PK)	26555
伊萊克斯 ELECTROLUX	蒸氣熨斗 STEAM IRON	ESI6157	1入(PK)	118501
CONAIR	手持蒸氣式掛燙刷 HAND HELD STEAMER	GD-76	1入(PK)	116901

毛巾 / 浴巾 TOWELS

品牌 BRAND	品名 NAME	規格 DESCRIPTION	包裝單位 UNIT	品號 ITEM
F GRANDEUR	雙股紗純棉商用浴巾 COMMERCIAL BATH TOWEL	尺寸：76 X 137公分(CM)	6入(PK)	1176954
G GRANDEUR	菱格紋快乾純棉浴巾 QUICK DRY BATH TOWEL	尺寸：76 X 137公分(CM)	3入(PK)	197399
GRANDEUR	雙股紗純棉商用毛巾 COMMERCIAL HAND TOWEL	尺寸：40 X 76公分(CM)	12入(PK)	1176955
GRANDEUR	雙股紗純棉商用方巾 COMMERCIAL WASH CLOTH	尺寸：33 X 33公分(CM)	24入(PK)	1176956
H GRANDEUR	菱格紋快乾純棉毛巾 QUICK DRY HAND TOWEL	尺寸：40 X 71公分(CM)	6入(PK)	1100480

其他 OTHERS

品牌 BRAND	品名 NAME	規格 DESCRIPTION	包裝單位 UNIT	品號 ITEM
FIESTA	沐浴精套裝組 BODY WASH SET	10公升(L)+ 300毫升(ML)+ 10公升(L)用充填器		115193



E



F



G



H

其他 OTHERS

品牌 BRAND	品名 NAME	規格 DESCRIPTION	包裝單位 UNIT	品號 ITEM
A FIESTA	洗髮精套裝組 SHAMPOO SET	10公升(L)+ 300毫升(ML)+ 10公升(L)用充填器		115191
FIESTA	潤髮素套裝組 CONDITIONER SET	10公升(L)+ 300毫升(ML)+ 10公升(L)用充填器		115192
B ALLEREAISE	美國進口有機布套枕頭 ORGANIC COTTON COVER ALLERGY PROTECTION PILLOW		二入組(PK)	371188
C	絨毛止滑衣架 FLOCKED HANGERS		50入(PC)	1600053
D Q-TIPS	棉花棒 COTTON SWABS	每盒30支(PCS)	每箱36盒入(PK) 共20箱入	119579
多芬 DOVE	深層保濕沐浴乳 MOISTURE BODY WASH	每瓶88毫升(ML)	24瓶入(PK)	118574
多芬 DOVE	二合一男性洗潤髮乳 MEN'S 2IN1 SH+CN	每瓶88毫升(ML)	24瓶入(PK)	118575
TRESEMME	維他命E保濕洗髮精 VIT-E SHAMPOO	每瓶88毫升(ML)	12瓶入(PK)	118572

COSTCO WHOLESALE

線上購物商業配送
凡消費滿\$12,000
 輸入優惠券代碼

活動詳情及優惠券代碼 請掃描Qrcode

QR Code
領取優惠券

折扣 \$600
僅限初次購物會員



A



B



C



D

餐具餐廚用品 TABLEWARE

冰櫃 / 紅酒櫃 FRIDGE / FREEZER CHEST / WINE CELLAR



冰櫃 FREEZER CHEST

品牌 BRAND	品名 NAME	規格 DESCRIPTION	包裝單位 UNIT	品號 ITEM
E 海爾 HAIER	上掀式冷凍櫃 CHEST FREEZER	379公升(L) HCF-428H	1入(PK)	89285
利勃 LIEBHERR	上掀式冷凍櫃 CHEST FREEZER	537公升(L) EFL-5705	1入(PK)	108108

紅酒櫃 WINE CELLAR

品牌 BRAND	品名 NAME	規格 DESCRIPTION	包裝單位 UNIT	品號 ITEM
F SKANDILUXE	丹麥酒櫃 WINE CELLAR	106瓶 W106	1入(PK)	104088
海爾 HAIER	恆溫酒櫃 HAIER WINE CELLAR	50瓶 JC-167	1入(PK)	112879
名望 VINVAUTZ	電子溫控酒櫃 WINE CELLAR	12瓶 VZ12ABT	1入(PK)	117769

廚房家電及鍋具 KITCHEN APPLIANCE



咖啡機 / 磨豆機 COFFEE MAKERS / GRINDER

品牌 BRAND	品名 NAME	規格 DESCRIPTION	包裝單位 UNIT	品號 ITEM
G 飛利浦 PHILIPS	全自動義式咖啡機 AUTO ESPRESSO MACHINE	HD8652	1入(PK)	118503
CUISINART	18段咖啡研磨機 COFFEE GRINDER	CBM-18NTW	1入(PK)	119525

烤箱 / 烤麵包機 TOASTERS / OVENS

品牌 BRAND	品名 NAME	規格 DESCRIPTION	包裝單位 UNIT	品號 ITEM
惠而浦 WHIRLPOOL	32公升旋風烤箱 32L CONVECTION OVEN	CTOM2320B	1入(PK)	118219
AIRMATE	9公升蒸氣旋風烤箱 9L STEAM CONVECTION OVEN	KTF-1009	1入(PK)	118401

微波爐 MICROWAVE

品牌 BRAND	品名 NAME	規格 DESCRIPTION	包裝單位 UNIT	品號 ITEM
H 松下 PANASONIC	30公升商用微波爐 30L MICROWAVE	NE-1853	1入(PK)	107564
惠而浦 WHIRLPOOL	20公升觸控式微波爐 20L MICROWAVE	WMWE2005	1入(PK)	111557



E



F



G



H

炒鍋 / 湯鍋 FRY / SAUCE PANS

品牌 BRAND	品名 NAME	規格 DESCRIPTION	包裝單位 UNIT	品號 ITEM
法國特福 TEFAL	鈦樂系列不沾平底鍋30公分含蓋 TALENT FRY PAN 30CM WITH LID		2入(PK)	111187
科克蘭 KIRKLAND SIGNATURE	不鏽鋼鍋具13件組(含蓋) COOKWARE 13PC(WITH LID)		13件入(PK)	987640

食物保鮮 / 儲藏 FOOD PRESERVATION / STORAGE



保鮮袋 STORAGE BAGS

品牌 BRAND	品名 NAME	規格 DESCRIPTION	包裝單位 UNIT	品號 ITEM
I WRAP PICO	PE食物保鮮袋 PE POLY BAG	1000個入(CT)	1盒入(CT)	508888
A ZIPLOC	雙層夾鏈冷凍保鮮袋(大) GALLON FREEZER DOUBLE ZIPPER BAG	每盒38入(CT)	4盒入(CT)	921279
ZIPLOC	雙層夾鍊冷凍保鮮袋(小) QUART FREEZER DOUBLE ZIPPER BAG	每盒54入(CT)	4盒入(CT)	921389
ZIPLOC	可封式三明治保鮮袋 SANDWICH BAG	每盒145入(CT)	4盒入(CT)	1158369
ZIPLOC	拉鍊式保鮮夾鏈袋組 STORAGE SLIDER PACK	每盒96小袋+ 70大袋入(CT)	4盒入(PK)	1183857
ZIPLOC	夾鏈保鮮綜合袋 VARIETY PACK STORAGE BAG	大袋52入+小袋50入+ 點心袋120入+三明治袋 125入(CT)	1組入(CT)	868821

保鮮膜 PLASTIC WRAP

品牌 BRAND	品名 NAME	規格 DESCRIPTION	包裝單位 UNIT	品號 ITEM
GLAD	強力保鮮膜 PLASTIC WRAP	尺寸：30公分(CM) X 43.4 公尺(M)	3入(PK)	350086
B 科克蘭 KIRKLAND SIGNATURE	保鮮膜 PLASTIC FOOD WRAP	尺寸：30.48公分 (CM) X 914.4公尺(M)	1入(PK)	177300
科克蘭 KIRKLAND SIGNATURE	保鮮膜 PLASTIC FOOD WRAP	尺寸：30公分(CM) X 231 公尺(M)	2入(PK)	477345
	10μ PE膠膜 PE PLASTIC WRAP	尺寸：45公分(CM) X 500 公尺(M)	180入(CT)	116068

烹调用紙 BUTCHER & WAX PAPER

品牌 BRAND	品名 NAME	規格 DESCRIPTION	包裝單位 UNIT	品號 ITEM
C ALPHAMIC	食物烹調專用紙 OVEN WAX PAPER	尺寸：寬30公分(CM) X 長50公尺(M)	2入(CT)	111887

鋁箔紙 FOIL

品牌 BRAND	品名 NAME	規格 DESCRIPTION	包裝單位 UNIT	品號 ITEM
D 科克蘭 KIRKLAND SIGNATURE	鋁箔紙 HEAVY DUTY ALUMINUM FOIL	尺寸：30.48公分(CM) X 304.8公尺(M)	1入(PK)	54352



A



B



C



D

品牌 BRAND	品名 NAME	規格 DESCRIPTION	包裝單位 UNIT	品號 ITEM
科克蘭 KIRKLAND SIGNATURE	加大鋁箔紙 HEAVY DUTY ALUMINUM FOIL	尺寸：45.7公分(CM) X 152.4公尺(M)		36599
E 科克蘭 KIRKLAND SIGNATURE	抽取式鋁箔紙 HEAVY DUTY INTERFOLD ALUMINUM FOIL	每張尺寸：30.48公分(CM) X 27.3公分(CM)	500張入(SHEET)	54344
ALPHAMIC	加厚鋁箔紙 HEAVY DUTY ALUMINUM FOIL	每入尺寸：30公分(CM) X 75 公尺(M)	2入(CT)	114556

保鮮盒 STORAGE BOX

品牌 BRAND	品名 NAME	規格 DESCRIPTION	包裝單位 UNIT	品號 ITEM
F GLASSLOCK	無邊框系列玻璃保鮮盒組合蓋 GLASSLOCK STORAGE OVEN SAFE		20件入(PC)	107711

廚房用品 KITCHEN SUPPLIES



廚房用品 KITCHEN SUPPLIES

品牌 BRAND	品名 NAME	規格 DESCRIPTION	包裝單位 UNIT	品號 ITEM
G NEOFLAM	雙面抗菌砧板三件組 CUTTING BOARD		3入(PC)	882836
百利 SCOTCH-BRITE	超細纖維居家抹布 MICROFIBER CLOTH	尺寸：30 X 30公分(CM)	8入(CT)	109695
FOODSAVER	食物真空保存機真空袋 COMPACT ROLLS	NULL	真空卷8" 2入(PK)+ 真空卷11" 3入(PK) 共5入(PK)	82891
H FOODSAVER	食物真空保存機組合 COMPACT	FM2110	保存機1台(PC)+ 真空卷1入(ROLL)+ 真空袋5入(BAG)	53405
I CLEAN ONES	拋棄式塑膠手套 DISPOSABLE GLOVES	1000入(CT)	1盒入(CT)	36797
J CLEAN ONES	特級橡膠手套 LATEX-NEOPRENE GLOVES	9雙入(PK)	1組入(CT)	473734
GREENWOOD	卡式瓦斯爐 PORTABLE GAS STOVE	3.5KW		111556
K GREENWOOD	鐵板燒兩用卡式瓦斯爐 TEPPANYAKI GAS STOVE	2.1KW		135790
L 穗高 HOTAKA	卡式瓦斯爐 PORTABLE GAS STOVE	4.0KW		106787



E



F



G



H



I



J



K



L

其他 OTHERS



垃圾桶 TRASH CAN

品牌 BRAND	品名 NAME	規格 DESCRIPTION	包裝單位 UNIT	品號 ITEM
A SENSIBLE ECO LIVING	紅外線感應垃圾桶 MOTION SENSOR TRASH CAN	EK9233BMT-80L 80公升(L)		689317
B SENSIBLE ECO LIVING	紅外線感應式垃圾桶 MOTION SENSOR TRASH CAN	#CW2236MT-47L 47公升(L)		1900502
SENSIBLE ECO LIVING	不鏽鋼垃圾桶 STAINLESS STEEL STEP BIN	#CW2325MT 8公升(L)	2入(PK)	709890
C SENSIBLE ECO LIVING	不鏽鋼垃圾桶 STAINLESS TRASH CAN	EK9366CMT-12L+12L 12公升(L)	2入(PK)	707371

洗碗機 DISHWASHER

品牌 BRAND	品名 NAME	規格 DESCRIPTION	包裝單位 UNIT	品號 ITEM
D 博西 BOSCH	獨立式洗碗機 DISHWASHER	尺寸：60公分(CM) SM553D02TC		113189

COSTCO WHOLESALE

線上購物商業配送

凡消費滿\$12,000

輸入優惠券代碼

活動詳情及優惠券代碼 請掃描Qrcode

折扣 **\$600**

僅限初次購物會員



A



B



C



D

寵物食品及用品 PET FOOD & SUPPLY

犬類食品及用品 DOG FOOD / SUPPLIES



犬類用品 SUPPLIES FOR DOG

品牌 BRAND	品名 NAME	規格 DESCRIPTION	包裝單位 UNIT	品號 ITEM
E 科克蘭 KIRKLAND SIGNATURE	多用途高吸收力吸水墊 EXTRA LARGE ABSORBENT PAD	尺寸：76 X 58公分(CM)	100入(CT)	956696
惜時 SEEDS	寵物專用尿墊 PET SHEET	尺寸：33 X 45公分(CM)	300入(CT)	111759
惜時 SEEDS	寵物專用尿墊 PET SHEET	尺寸：60 X 60公分(CM)	72入(CT)	74264

犬類食品 DOG FOOD

品牌 BRAND	品名 NAME	規格 DESCRIPTION	包裝單位 UNIT	品號 ITEM
F 福壽 FI	牛肉口味乾狗糧 ADULT DOG FOOD WITH GLUCOSAMINE BEEF FLAVOR	18.14公斤(KG)	1入(PK)	96152
PUREPET	狗罐頭羊肉&蔬菜口味 CANNED DOG FOOD LAMB & VEGETABLE	每罐375公克(G)	24罐入(CT)	72033
PUREPET	狗罐頭牛肉&蔬菜口味 CANNED DOG FOOD BEEF & VEGETABLE	每罐375公克(G)	24罐入(CT)	72035
西莎 CESAR	成犬低脂雞肉蒸鮮包 DOG MEAL LOW FAT CHICKEN	每包70公克(G)	16包入(CT)	103338
G 科克蘭 KIRKLAND SIGNATURE	羊肉口味成犬乾狗糧 ADULT DOG FOOD LAMB / RICE & VEGETABLE	18.14公斤(KG)	1入(PK)	131801
科克蘭 KIRKLAND SIGNATURE	老犬乾狗糧 MATURE ADULT DOG FOOD CHICKEN / RICE / EGG	18.14公斤(KG)	1入(PK)	131923
科克蘭 KIRKLAND SIGNATURE	幼犬乾狗糧 PUPPY DOG FOOD CHICKEN / RICE & VEGETABLE	9.07公斤(KG)	1入(PK)	132003
科克蘭 KIRKLAND SIGNATURE	小型狗專用乾狗糧 SMALL BREED ADULT DOG FOOD CHICKEN / RICE / VEGETABLE	9.07公斤(KG)	1入(PK)	253531
科克蘭 KIRKLAND SIGNATURE	健康體重管理配方狗飼料 ADULT DOG FOOD HEALTH WEIGHT	18.14公斤(KG)	1入(PK)	430541
科克蘭 KIRKLAND SIGNATURE NATURE'S DOMAIN	鮭魚甘藷口味成犬乾狗糧 ADULT DOG FOOD SALMON & POTATO	15.87公斤(KG)	1入(PK)	470974
科克蘭 KIRKLAND SIGNATURE	雞肉口味成犬乾狗糧 ADULT DOG FOOD CHICKEN / RICE	12公斤(KG)	1入(PK)	992187
惜時 SEEDS	狗零嘴牛皮咬骨 RAWHIDE BONES	1.36公斤(KG)	1入(PK)	48260
H 惜時 SEEDS	狗零嘴雞肉里肌長片 CHICKEN JERKY	1公斤(KG)	1入(PK)	60574



E



F



G



H

品牌 BRAND	品名 NAME	規格 DESCRIPTION	包裝單位 UNIT	品號 ITEM
惜時 SEEDS	狗餅乾 PREMIUM DOG BISCUIT	3.6公斤(KG)	1入(PK)	62985
惜時 SEEDS	狗零嘴潔牙鈣骨 CALCIUM BONES	630公克(G)	1入(PK)	78023
惜時 SEEDS	狗零嘴雞肉小圓片 CHICKEN CHIPS	600公克(G)	1入(PK)	94534
惜時 SEEDS	狗零嘴點心桶牛肉口味 JERKY TREATS	每桶1.47公斤(KG)	2桶入(PK)	110561
斯博康 SUPERCOAT	雞肉活力蛋白配方成犬乾狗糧 ADULT DOG FOOD CHICKEN	18公斤(KG)	1入(PK)	47135
A 斯博康 SUPERCOAT	牛肉營養均衡配方成犬乾狗糧 ADULT DOG FOOD BEEF	18公斤(KG)	1入(PK)	94984

貓咪食品及用品 CAT FOOD / SUPPLIES



貓咪用品 SUPPLIES FOR CATS

品牌 BRAND	品名 NAME	規格 DESCRIPTION	包裝單位 UNIT	品號 ITEM
B 鐵鎚牌 ARM & HAMMER	加強除臭貓砂 CAT LITTER	18.14公斤(KG)	1入(PK)	790216
SCOOP AWAY	超凝結貓砂 COMPLETE PERFORMANCE CAT LITTER	19公斤(KG)	1入(PK)	506958
SCOOP AWAY	超凝結貓砂 COMPLETE PERFORMANCE CAT LITTER	每袋19公斤(KG)	48袋入(CT)	1506958
IRIS	消臭抗菌貓砂 DISPOSABLE CAT LITTER	16公升(L)	1入(PK)	578534
TIDY CATS	高效清香凝結罐裝貓砂 INSTANT ACTION CLUMPING CAT LITTER	每罐6.35公斤(KG)	3罐入(CT)	115777

貓咪食品 CAT FOOD

品牌 BRAND	品名 NAME	規格 DESCRIPTION	包裝單位 UNIT	品號 ITEM
GOURMET	貓罐頭嫩雞/小牛肉口味 CANNED CAT FOOD CHICKEN & VEAL	每罐185公克(G)	24罐入(CT)	72030
C 科克蘭 KIRKLAND SIGNATURE	雞肉及米配方貓飼料 DRY CAT FOOD CHICKEN & RICE FORMULA	11.34公斤(KG)	1入(PK)	132024
D 科克蘭 KIRKLAND SIGNATURE	雞肉及米配方貓飼料 DRY CAT FOOD CHICKEN & RICE FORMULA	每袋11.34公斤(KG)	45袋入(PK)	1132024
科克蘭 KIRKLAND SIGNATURE NATURE'S DOMAIN	鮭魚和甘薯口味貓飼料 DRY CAT FOOD SALMON & POTATO	8.16公斤(KG)	1入(PK)	570940

A



B



C



D



品牌 BRAND	品名 NAME	規格 DESCRIPTION	包裝單位 UNIT	品號 ITEM
E 科克蘭 KIRKLAND SIGNATURE	體重管理配方貓飼料 DRY CAT FOOD HEALTHY WEIGHT	9.07公斤(KG)	1入(PK)	512086
F 斯博康 SUPERCOAT	鮭魚鮪魚毛髮潤澤配方貓飼料 DRY CAT FOOD SALMON & TUNA	8公斤(KG)	1入(PK)	57056
G 貓倍麗 MON PETIT	貓罐頭 CANNED CAT FOOD	每罐80克(G) 3種口味(FLAVORS)	24罐入(CT)	95452
H 貓倍麗 MON PETIT	小鮮肉泥 PUREE KISS CAT TREAT	每條10公克(G)	80條入(CT)	117068
貓倍麗 MON PETIT	羅倫斯鮭魚烤醬貓調理包 GRILLED SALMON CAT POUCH CUISINE	每包70公克(G)	12包入(CT)	108218
貓倍麗 MON PETIT	義式烤白魚貓調理包 GRILLED WHITE FISH CAT POUCH CUISINE	每包70公克(G)	12包入(CT)	108219
I 貓倍麗 MON PETIT	法式春雞貓調理包 CHICKEN & VEGETABLE CAT POUCH CUISINE	每包70公克(G)	12包入(CT)	108220
J 貓倍麗 MON PETIT	法式醬燒彩蔬魚片貓調理包 GRILLED FISH FILET & VEGETABLE CAT POUCH CUISINE	每包70公克(G)	12包入(CT)	108221
K 貓倍麗 MON PETIT	雞肉海鮮奶油濃湯(純湯)貓調理包 SEAFOOD & CHICKEN CREAMY CAT POUCH SOUP	每包40公克(G)	12包入(CT)	108222
貓倍麗 MON PETIT	雞肉海鮮燉湯(純湯)貓調理包 SEAFOOD & CHICKEN PURE CAT POUCH SOUP	每包40公克(G)	12包入(CT)	108223
L 貓倍麗 MON PETIT	雙海鮮燉湯(純湯)貓調理包 2 KIND OF CONSOMME SEAFOOD PURE CAT POUCH SOUP	每包40公克(G)	12包入(CT)	108224



E



F



G



H



I



J



K



L

清潔用品及用具 JANITORIAL & CHEMICAL

清潔用具 CHEMICAL



地板清潔用具 FLOOR CLEANER CHEMICAL

品牌 BRAND	品名 NAME	規格 DESCRIPTION	包裝單位 UNIT	品號 ITEM
3M	隨手黏地板清潔器 LINT FLOOR STARTER	1個握把(HANDLE)+ 膠帶每捲50張(SHEET) , 3捲入(ROLL)	1組入(CT)	103452
3M	隨手黏地板補充紙 LINT FLOOR REFILL	50張(SHEET) , 4捲入 (ROLL)+ 25張(SHEET) , 1捲入 (ROLL)	1盒入(CT)	103453
A 百利 SCOTCH-BRITE	乾溼兩用拖把組 DRY / WET MOP STARTER KIT	1個握把(HANDLE)+ 乾濕兩用拖把布2入(CT)	1組入(CT)	92027
百利 SCOTCH-BRITE	魔布強效乾溼兩用拖把補充包 MAGIC MOP REFILL	3入(CT)	1組入(CT)	92038
SWIFFER	除塵濕紙補充包 WET CLOTH REFILLS	每包64張入(SHEET)	1包入(PK)	1218574
B SWIFFER	除塵紙補充包 DRY CLOTH REFILLS	每包86張入(SHEET)	1包入(PK)	1218584
SWIFFER	乾溼兩用拖把組 DRY / WET MOP STARTER KIT	拖把+ 乾/濕紙巾	1組入(PK)	1224485
驅塵氏	吸水膠棉拖把組 COLLODION MOP SET	1個握把(HANDLE)+ 吸水膠棉5入(CT)	1組入(CT)	108716
驅塵氏	吸水膠棉拖把替換棉頭 COLLODION MOP REFILL	6入(CT)	1組入(CT)	108719
驅塵氏	靜電除塵紙 DRY CLOTH	每包300張入(SHEET)	1包入(PK)	108724
驅塵氏	抗菌濕拖巾組 ANTI-BACTERIAL WET CLOTH	每包216張入(SHEET)	1包入(PK)	108725
驅塵氏	乾濕鑽石拖把組 MAGIC DIAMOND MOP SET	拖把+ 乾/濕紙巾	1組入(PK)	108726
驅塵氏	金鋼戰神拖把組 HERO MOP SET	拖把+水桶+布盤	1組入(PK)	108748
C 驅塵氏	金鋼戰神拖布盤 HERO MOP DURABLE CLOTH	6入(CT)	1組入(CT)	108754
威拂 WAVE	魔揮 CLEANING DUSTER	1把手(HANDLE)+ 24片補充紙(REFILL)	1組入(CT)	117741

浴廁清潔用具 BATHROOM CLEANER CHEMICAL

品牌 BRAND	品名 NAME	規格 DESCRIPTION	包裝單位 UNIT	品號 ITEM
3M	拋棄式馬桶刷 DISPOSABLE TOILET BOWL CLEANER	1握把(HANDLE)+ 24替換頭(REFILL)	1組入(CT)	825106

菜瓜布 SCOURING PADS

品牌 BRAND	品名 NAME	規格 DESCRIPTION	包裝單位 UNIT	品號 ITEM
D 百利 SCOTCH-BRITE	海綿菜瓜布 SCRUB SPONGE + NON-SCRATCH SPONGE	廚房專用20入(CT)+ 不沾鍋專用2入(CT)	1組入(CT)	85392



A



B



C



D



菜瓜布 SCOURING PADS

品牌 BRAND	品名 NAME	規格 DESCRIPTION	包裝單位 UNIT	品號 ITEM
百利 SCOTCH-BRITE	木漿棉菜瓜布 NON-SCRATCH CELLULOSE SCRUB SPONGE	細緻餐具8入(CT)+ 鍋具6入(CT)	1組入(CT)	100550
E	萬用擦 MULTIPURPOSE CLEANING SPONGE	5入(CT)	1組入(CT)	567870

垃圾袋 TRASH LINERS

品牌 BRAND	品名 NAME	規格 DESCRIPTION	包裝單位 UNIT	品號 ITEM
台塑	20公升清潔袋 TRASH BAG	尺寸：53 X 63公分(CM) 每捲54入(CT)	6捲入(ROLL)	11763
台塑	90公升盒裝拉繩式清潔袋 TRASH BAG	尺寸：84 X 95公分(CM)	80入(CT)	16693
F 科克蘭 KIRKLAND SIGNATURE	37.8公升萬用垃圾袋 TRASH BAG	500入(CT)	1盒入(CT)	87507
科克蘭 KIRKLAND SIGNATURE	49.2公升拉繩式垃圾袋 DRAWSTRING TRASH BAG	200入(CT)	1盒入(CT)	1089787
科克蘭 KIRKLAND SIGNATURE	124公升拉繩式強力垃圾袋 DRAWSTRING TRASH BAG	90入(CT)	1盒入(CT)	384324
	商用大垃圾袋 TRASH BAG	尺寸：100 X 100公分 (CM)	700入(CT)	116418

其他 OTHER CLEANERS

品牌 BRAND	品名 NAME	規格 DESCRIPTION	包裝單位 UNIT	品號 ITEM
G 3M	專業級自黏性除塵滾筒 LINT ROLLER	每捲85張(SHEET)	6捲入(PK)	114618

清潔用品 JANITORIAL



地板清潔劑 FLOOR CLEANERS

品牌 BRAND	品名 NAME	規格 DESCRIPTION	包裝單位 UNIT	品號 ITEM
H 美則 METHOD	木質地板清潔劑 WOOD FLOOR CLEANER	2公升(L)	1瓶入(CT)	108172
CIF	地板清潔劑 FLOOR CLEANER	每瓶1000毫升(ML)	3瓶入(CT)	116215

浴廁清潔劑 BATHROOM CLEANERS

品牌 BRAND	品名 NAME	規格 DESCRIPTION	包裝單位 UNIT	品號 ITEM
CLOROX	馬桶自動漂白清潔錠 TOILET BOWL CLEANER TABLET	每個100公克(G)	6個入(CT)	31713
3M	馬桶清潔劑 TOILET CLEANER	每瓶946毫升(ML)	6瓶入(CT)	116865

E



F



G



H



品牌 BRAND	品名 NAME	規格 DESCRIPTION	包裝單位 UNIT	品號 ITEM
多霸道 DOMESTOS	馬桶掛壁去污除臭滾輪 TOILET TURBO FLUSH	6入(CT)	1組入(CT)	113219
A OZKLEEN	浴廁淋浴間清潔劑 BATHROOM CLEANER	每罐750毫升(ML)	3罐入(CT)	112384
美則 METHOD	浴室每日清潔劑 DAILY SHOWER CLEANER	828毫升(ML)+ 補充瓶(REFILL) 2公升(L)	1組入(CT)	111487
B 通樂 DRANO	全效疏通劑 MULTI-EFFECT CLOG REMOVER	每罐500毫升(ML)	3罐入(CT)	79696
橘子工坊 ORANGE HOUSE	浴廁清潔劑 BATH & TOILET CLEANSER	480毫升(ML)+ 補充包(REFILL) 1800毫升(ML)	1組入(CT)	113346
CLOROX	馬桶清潔劑 TOILET CLEANER	每瓶709毫升(ML)	6瓶入(CT)	117067

廚房清潔劑 KITCHEN CLEANERS

品牌 BRAND	品名 NAME	規格 DESCRIPTION	包裝單位 UNIT	品號 ITEM
CLOROX	廚房清潔劑 KITCHEN CLEANER	946毫升(ML)+ 補充(REFILL)5.32公升(L)	1組入(CT)	913437
威猛先生 MR. MUSCLE	廚房清潔劑 KITCHEN CLEANER	500公克(G)+ 補充(REFILL)4公升(L)	1組入(CT)	101566

玻璃清潔劑 GLASS CLEANERS

品牌 BRAND	品名 NAME	規格 DESCRIPTION	包裝單位 UNIT	品號 ITEM
威猛先生 MR. MUSCLE	玻璃清潔劑 GLASS CLEANER	500毫升(ML)+ 補充(REFILL)4公升(L)	1組入(CT)	42691

全效清潔劑 ALL PURPOSE CLEANERS

品牌 BRAND	品名 NAME	規格 DESCRIPTION	包裝單位 UNIT	品號 ITEM
C 3M	萬用去污劑 ALL PURPOSE CLEANER	500毫升(ML)+ 補充(REFILL)3.785公升(L)	1組入(CT)	66932
SIMPLE GREEN	多功能清潔劑 ALL PURPOSE CLEANER	946毫升(ML)+ 補充(REFILL)4.14公升(L)	1組入(CT)	908581
PINE-SOL	松木香多用途清潔劑 ALL PURPOSE CLEANER	5.17公升(L)	1瓶入(CT)	956678

洗衣精 / 粉 LAUNDRY DETERGENT

品牌 BRAND	品名 NAME	規格 DESCRIPTION	包裝單位 UNIT	品號 ITEM
ULTRA SURF	清新海洋香洗衣粉 LAUNDRY DETERGENT	7.37公斤(KG) 200匙次(LOADS)	1盒入(CT)	211850
D 汰漬 TIDE	濃縮強效洗衣粉 LAUNDRY POWDER	4.08公斤(KG) 102匙次(LOADS)	1盒入(CT)	43346
汰漬 TIDE	超濃縮無色香洗衣精 FREE & GENTLE LIQUID	4.43公升(L) 96蓋次(LOADS)	1瓶入(CT)	94145



品牌 BRAND	品名 NAME	規格 DESCRIPTION	包裝單位 UNIT	品號 ITEM
汰漬 TIDE	濃縮洗衣精漂白護色配方 LIQUID WITH BLEACH	5.02公升(L) 81蓋次(LOADS)	1瓶入(CT)	531440
汰漬 TIDE	洗衣膠囊春天地香 PODS SPRING MEADOW SCENT	每袋38顆(CT)	4袋入(PK)	994354
科克蘭 KIRKLAND SIGNATURE	超濃縮洗衣精 LIQUID DETERGENT	5.73公升(L) 126蓋次(LOADS)	1瓶入(CT)	845613
科克蘭 KIRKLAND SIGNATURE	超濃縮無香精洗衣精 LIQUID DETERGENT FREE & CLEAR	5.73公升(L) 126蓋次(LOADS)	1瓶入(CT)	845621
E 科克蘭 KIRKLAND SIGNATURE	環保超濃縮洗衣精 ENVIRONMENTALLY RESPONSIBLE LIQUID LAUNDRY DETERGENT	5.73公升(L) 126蓋次(LOADS)	1瓶入(CT)	845627
F 科克蘭 KIRKLAND SIGNATURE	強效洗衣膠囊 SINGLE DOSE LAUNDRY DETERGENT	152顆入(CT)	1組入(CT)	1054838
科克蘭 KIRKLAND SIGNATURE	專業級濃縮洗衣粉 INSTITUTIONAL LAUNDRY DETERGENT POWDER	每桶12.7公斤(KG) 200蓋次(LOADS)	1桶入(CT)	119903
橘子工坊 ORANGE HOUSE	雙效制菌濃縮洗衣粉 LAUNDRY POWDER	4.5公斤(KG)	1盒入(CT)	113385
橘子工坊 ORANGE HOUSE	四效酵素洗衣精 LIQUID DETERGENT	4000毫升(ML) 100蓋次(LOADS)	1瓶入(CT)	118568
寶滢 PERSIL	全效能洗衣凝露 ADVANCED LAUNDRY GEL	4公升(L) 100蓋次(LOADS)	1瓶入(CT)	293577
寶滢 PERSIL	敏感膚質洗衣凝露 SENSITIVE LAUNDRY GEL	每瓶1.46公升(L)	2瓶入(CT)	114938
ARIEL	濃縮洗衣精 LAUNDRY DETERGENT	每袋720公克(G) 173蓋次(LOADS)	12袋入(CT)	207455
ARIEL	抗菌防臭洗衣粉 LAUNDRY POWDER	每盒1.5公斤(L)	2盒入(CT)	109090
G FIT ORGANIC	嬰幼兒專用洗衣精 BABY LAUNDRY DETERGENT	5.91公升(L)	1瓶入(CT)	1051809
3M	天然酵素草本濃縮洗衣精 ENZYME LAUNDRY DETERGENT	每瓶1800毫升(ML)	6瓶入(CT)	109124

柔軟精 FABRIC SOFTENERS

品牌 BRAND	品名 NAME	規格 DESCRIPTION	包裝單位 UNIT	品號 ITEM
FLAIR	超濃縮衣物柔軟精 FRAGRANCE FABRIC SOFTENER	每瓶570毫升(ML)	4瓶入(CT)	113417
H SNUGGLE	衣物柔軟精 FABRIC SOFTENER	5.55公升(L) 77蓋次(LOADS)	1瓶入(CT)	211830
科克蘭 KIRKLAND SIGNATURE	濃縮衣物柔軟精 FABRIC SOFTENER	5.53公升(L) 220蓋次(LOADS)	1瓶入(CT)	561848
DOWNY	濃縮衣物柔軟精 FABRIC SOFTENER	3.83公升(L) 150蓋次(LOADS)	1瓶入(CT)	176441
LENOR	衣物柔軟精 FABRIC SOFTENER	每袋1.39公升(L)	3袋入(CT)	587363



漂白水 BLEACH

品牌 BRAND	品名 NAME	規格 DESCRIPTION	包裝單位 UNIT	品號 ITEM
CLOROX	漂白結晶 CONTROL BLEACH CRYSTAL	每瓶680公克(G)	6瓶入(CT)	117184
A CLOROX	清新牧草香漂白水 BLEACH LIQUID	每瓶3.57公升(L)	3瓶入(CT)	1671433

洗碗精 DISH DETERGENTS

品牌 BRAND	品名 NAME	規格 DESCRIPTION	包裝單位 UNIT	品號 ITEM
PRIL	濃縮洗碗精 CONCENTRATED DISH DETERGENT	每瓶750毫升(ML)	3瓶入(CT)	77837
B ULTRA JOY	濃縮洗碗精 CONCENTRATED DISH DETERGENT	2.66公升(L)	1瓶入(CT)	183868
泡舒 PAOS	洗碗精 DISH DETERGENT	按壓瓶1公升(L)+ 5公升(L)	1組入(CT)	94535
科克蘭 KIRKLAND SIGNATURE	環保濃縮洗碗精 ENVIRONMENTALLY RESPONSIBLE ULTRA LIQUID CITRUS DISH DETERGENT	3.99公升(L)	1瓶入(CT)	295861
美則 METHOD	濃縮洗碗精 DISH SOAP	532毫升(ML)+ 補充包(REFILL) 2000毫升(ML)	1組入(CT)	122383

洗碗粉 / 錠 DISHWASHER POWDER / PACS

品牌 BRAND	品名 NAME	規格 DESCRIPTION	包裝單位 UNIT	品號 ITEM
科克蘭 KIRKLAND SIGNATURE	洗碗機專用清潔錠 AUTODISHWASHER PACS	115入(CT)	1組入(CT)	994397

其他 OTHER CLEANERS

品牌 BRAND	品名 NAME	規格 DESCRIPTION	包裝單位 UNIT	品號 ITEM
SPRAY N' WASH	衣物污垢清除劑 STAIN REMOVER	650毫升(ML)+ 補充瓶(REFILL)4.26公升(L)	1組入(CT)	423836
威猛先生 MR. MUSCLE	超強效去霉劑 MOLD REMOVER	400公克(G)+ 補充瓶(REFILL)400公克(G)	2入(CT)	101571
科克蘭 KIRKLAND SIGNATURE	多功能清潔濕巾 HOUSEHOLD SURFACE WIPE	304張(SHEET)	1盒入(PK)	914131
橘子工坊 ORANGE HOUSE	食器妙用清潔粉 STAIN REMOVING POWDER	1250公克(G)	1罐入(CT)	85853
C 橘子工坊 ORANGE HOUSE	洗衣槽清潔劑 WASHTANK CLEANER	每包150公克(G)	16包入(CT)	111144
寶滢 PERSIL	洗衣抑菌劑 HYGIENE DISINFECT RINSE	每瓶1.5公升(L)	2瓶入(CT)	104696
D 鐵鎚牌 ARM & HAMMER	強效洗衣精添加小蘇打粉 OXI-CLEAN LAUNDRY LIQUID	7.39公升(L) 160蓋次(LOADS)	1瓶入(CT)	626431

A



B



C



D



其他 OTHERS



除濕 DEHUMIDIFIERS

品牌 BRAND	品名 NAME	規格 DESCRIPTION	包裝單位 UNIT	品號 ITEM
E 克潮靈	備長炭除溼劑 DEHUMIDIFIER	空盒4入(CT) 補充包(REFILL)25入(CT)	1組入(PK)	69406
雞仔牌 ST	家庭用除濕劑 DEHUMIDIFIER	每包25公克(G)	24包入(CT)	79791

殺菌 DISINFECTANTS

品牌 BRAND	品名 NAME	規格 DESCRIPTION	包裝單位 UNIT	品號 ITEM
F 來舒 LYSOL	殺菌消毒噴霧劑 DISINFECTANT SPRAY	每罐510公克(G)	3罐入(CT)	71021

芳香 AIR FRESHENER

品牌 BRAND	品名 NAME	規格 DESCRIPTION	包裝單位 UNIT	品號 ITEM
DOWNY	衣物芳香粒 UNSTOPABLES IN-WASH SCENT BOOSTER	859公克(G)	1瓶入(CT)	2161251
去味大師	竹木香氛組 AROMA STICKS PACK	正裝120毫升(ML) X 2瓶入 (PK)+補充瓶90毫升(ML) X 4瓶入(PK)	1組入(CT)	124101
蕊麗 RENUZIT	室內空氣芳香劑 ADJUSTABLES CONE AIR FRESHENER	每瓶198克(G)	9瓶入(CT)	105818
RESESH	住居、衣物芳香噴霧 FABRIC SPRAY	每瓶370毫升(ML)	4瓶入(CT)	114408

殺蟲劑 INSECTICIDE

品牌 BRAND	品名 NAME	規格 DESCRIPTION	包裝單位 UNIT	品號 ITEM
必安住	水蒸式殺蟲劑 FUMIGATOR FOR BUGS	每罐15公克(G)	2罐入(CT)	14627
必安住	清爽型殺蟲劑 INSECTICIDE FOR MOSQUITO	每罐600毫升(ML)	3罐入(CT)	56577
G 威滅 COMBAT	全效型殺蟲劑 INSECTICIDE	每罐500毫升(ML)	3罐入(CT)	66933
威滅 COMBAT	滅蟑餌劑 COCKROACH INSECTICIDE BAIT	每盒12入(CT)	2盒入(CT)	73655
威滅 COMBAT	滅蟑凝膠餌劑 COCKROACH INSECTICIDE GEL	30克(G)+ 餌劑3入(CT)	1組入(CT)	89359
威滅 COMBAT	滅蟻餌劑 ANT INSECTICIDE BAIT	每盒12入(CT)	2盒入(CT)	111348
雞仔牌 ST	便利防蟲劑 PEST PREVENTION	每包800公克(G)	2包入(CT)	109337

去靜電紙 SOFTENER SHEETS

品牌 BRAND	品名 NAME	規格 DESCRIPTION	包裝單位 UNIT	品號 ITEM
H 科克蘭 KIRKLAND SIGNATURE	烘衣機柔軟去靜電紙 FABRIC SOFTENER SHEETS	每盒250張(SHEET)	2盒入(CT)	837080



E



F



G



H

免洗用品 DISPOSABLE

免洗餐盤及餐具 PLATES / CUTLERY



碗 PAPER BOWL

品牌 BRAND	品名 NAME	規格 DESCRIPTION	包裝單位 UNIT	品號 ITEM
DIXIE	高級免洗碗 PAPER BOWL	每個354毫升(ML)	175個入(CT)	68243

餐盤 PLATES

品牌 BRAND	品名 NAME	規格 DESCRIPTION	包裝單位 UNIT	品號 ITEM
A EVER FOREST	植物纖維圓盤 PAPER PLATE	每個22公分(CM)	125個入(CT)	88282

杯子 / 杯蓋 CUPS / LIDS

品牌 BRAND	品名 NAME	規格 DESCRIPTION	包裝單位 UNIT	品號 ITEM
DIXIE	冷飲紙杯 COLD PAPER CUP	每個266毫升(ML)	360個入(CT)	740338

餐具 UTENSILS

品牌 BRAND	品名 NAME	規格 DESCRIPTION	包裝單位 UNIT	品號 ITEM
SOLO	白色塑膠刀子 HEAVY WEIGHT WHITE KNIFE	500入(CT)	4盒入(PK)	127279
SOLO	白色塑膠湯匙 HEAVY WEIGHT WHITE SPOON	500入(CT)	4盒入(PK)	127489
B SOLO	白色塑膠叉子 HEAVY WEIGHT WHITE FORKS	500入(CT)	4盒入(PK)	127509

衛生紙 / 紙巾 TISSUES / TOWELS



面紙 FACIAL TISSUE

品牌 BRAND	品名 NAME	規格 DESCRIPTION	包裝單位 UNIT	品號 ITEM
C 舒潔 KLEENEX	絲柔三層盒裝面紙 3-PLY FACIAL TISSUE	每盒140抽(SHEET)	10盒入(PK)	66137
舒潔 KLEENEX	袖珍包面紙 PACKET FACIAL TISSUE	每包10抽(SHEET)	144包入(PK)	66136

廚房紙巾 PAPER TOWELS

品牌 BRAND	品名 NAME	規格 DESCRIPTION	包裝單位 UNIT	品號 ITEM
科克蘭 KIRKLAND SIGNATURE	隨意撕特級廚房紙巾 CREATE-A-SIZE PAPER TOWEL	每捲160張(SHEET)	12捲入(ROLL)	580517
D 科克蘭 KIRKLAND SIGNATURE	隨意撕特級廚房紙巾 CREATE-A-SIZE PAPER TOWEL	每捲160張(SHEET) 每入12捲(ROLL)	24入(CT)	1580517



A



B



C



D

品牌 BRAND	品名 NAME	規格 DESCRIPTION	包裝單位 UNIT	品號 ITEM
BOUNTY	隨意撕特級廚房紙巾 ADVANCED SAS WHITE PAPER TOWEL	每捲110張(SHEET)	12捲入(ROLL)	3258929
BOUNTY	隨意撕特級廚房紙巾 ADVANCED SAS WHITE PAPER TOWEL	每捲110張(SHEET) 每入12捲(ROLL)	24入(CT)	4258929

衛生紙 BATH TISSUE

品牌 BRAND	品名 NAME	規格 DESCRIPTION	包裝單位 UNIT	品號 ITEM
五月花 MAY FLOWER	棉柔妙用紙巾 MULTI-FUNCTION SILKY TISSUE PAPER	每包130抽(SHEET)	36包入(CT)	87901
五月花 MAY FLOWER	捲筒擦手紙 ROLL PAPER TOWEL	每捲250公尺(M)	8捲入(ROLL)	116414
五月花 MAY FLOWER	摺疊擦手紙 FOLDED HAND TOWEL	每包160抽(SHEET)	25包入(PK)	116416
五月花 MAY FLOWER	大捲筒衛生紙 ROLL BATH TISSUE	每捲400公尺(M)	12捲入(ROLL)	117429
E 科克蘭 KIRKLAND SIGNATURE	三層抽取式衛生紙 3-PLY INTERFOLD TISSUE	每包120抽(SHEET)	24包入(CT)	109999
F 科克蘭 KIRKLAND SIGNATURE	特級捲筒衛生紙 ROLL BATH TISSUE	每捲425張(SHEET)	30捲入(ROLL)	585579
科克蘭 KIRKLAND SIGNATURE	特級捲筒衛生紙 ROLL BATH TISSUE	每捲425張(SHEET) 每入30捲(ROLL)	30入(CT)	1585579
G 科克蘭 KIRKLAND SIGNATURE	濕式衛生紙 MOIST FLUSHABLE WIPES	60抽(SHEET)10入(PK)+ 16抽(SHEET)2入(PK)	1盒入(PK)	1076364
舒潔 KLEENEX BABY SOFT	三層抽取式衛生紙 3-PLY INTERFOLD TISSUE	每包100抽(SHEET)	24包入(CT)	183928
舒潔 KLEENEX BABY SOFT	三層抽取式衛生紙 3-PLY INTERFOLD TISSUE	每包110抽(SHEET)	60包入(CT)	112200
露易拭 LOUIS	馬桶坐墊紙 TOILET SEAT COVER	每盒250張(SHEET)	20盒入(CT)	116413
VEGETABLE	壓縮紙巾 DRIED COIN TISSUE	展開尺寸：23 X 23 公分(CM)	300枚入(CT)	583165
CHARMIN	捲筒衛生紙 ULTRA SOFT ROLL BATH TISSUE	每捲221張(SHEET)	30捲入(ROLL)	1144913
CHARMIN	捲筒衛生紙 ULTRA SOFT ROLL BATH TISSUE	每捲221張(SHEET) 每組30捲(ROLL)	30組入(CT)	2144913

餐巾紙 NAPKINS

品牌 BRAND	品名 NAME	規格 DESCRIPTION	包裝單位 UNIT	品號 ITEM
H 科克蘭 KIRKLAND SIGNATURE	餐巾紙 LUNCHEON NAPKINS	每包330張(SHEET)	4包入(CT)	329281



E



F



G



H

濕紙巾 WIPES

品牌 BRAND	品名 NAME	規格 DESCRIPTION	包裝單位 UNIT	品號 ITEM
舒潔 KLEENEX	淨99抗菌濕紙巾 ANTI-GERM WET TISSUE	每包15抽(SHEET)	12包入(PK)	83935
A 科克蘭 KIRKLAND SIGNATURE	進口嬰兒濕巾包 BABY WIPES	每包100張(SHEET)	9包入(PK)	465465

濾紙 FILTER PAPER

品牌 BRAND	品名 NAME	規格 DESCRIPTION	包裝單位 UNIT	品號 ITEM
B ROCKLINE	咖啡濾紙 COFFEE FILTER	每盒100入(CT)	4盒入(CASE)	208068
C 美利塔 MELITTA	咖啡濾紙 COFFEE FILTER	每盒100入(CT)	6盒入(CASE)	108208
D 科克蘭 KIRKLAND SIGNATURE	網眼購物袋 MESH SHOPPER TOTE		3入(CT)	1172078



線上購物商業配送

凡消費滿\$12,000

輸入優惠券代碼

活動詳情及優惠券代碼 請掃描Qrcode



領取優惠券





A



B



C



D

MEMBERS ONLY!

會員專屬服務



好市多不但是您生意上的好伙伴 也是您生活上的好幫手

Costco is not only a good partner to support your business, but also a great source for your lifestyle needs.

會員專屬優質服務 Special service for Costco members only!



藥房 PHARMACY

藥師諮詢服務
多款進口營養保健品
高品質維他命系列



光學眼鏡部 OPTICAL

名牌太陽眼鏡
各式新款鏡框
眼鏡清洗、鏡框調整



輪胎中心 TIRE CENTER

世界知名品牌 米其林/普利司通
免費氮氣充填/胎壓檢查



聽力中心 HEARING AID

專業人員諮詢與聽力測試
高品質助聽器和電池
歡迎預約聽力測試





整板購買 優惠更多

專為店家及辦公室精選之商品



線上隨時下單
ONLINE



賣場專員服務
MAIL / FAX ORDER



您生意上需要大量高品質商品，整版的採購方式是聰明的選擇。無論您是為了餐廳食材補給、或是派對會議上的飲用水，商業配送都可以為您帶來效益。

When you need quality items in quantity, purchasing by the pallet is an easy solution. Whether you're stocking a business, supplying an organization or hydrating a youth sports team, buying products by the pallet ensures you'll have what you need when you need it.

我們服務的企業類型多元，包括：

We work with a wide range of businesses, including :



餐廳
RESTAURANT



經銷商
RESELLERS



企業
CORPORATE
OFFICES



學校
SCHOOL
DISTRICTS



政府機構
GOVERNMENT
AGENCIES

還有更多
AND MORE..!

關於付款方式、商品送貨時間、商品價格及其他詳細規則，請洽各地區商業配送中心。
詳細好市多商業配送內容請洽好市多網站查詢：www.costco.com.tw



WE DELIVER TO YOUR BUSINESS

提供您便利的商業配送

Costco好市多線上購物

商業配送推出棧板販售商品，
整板購買，優惠更多。



Office Supplier / School

事務 / 文具 / 兒童照護

無論您是在公司或在家辦公，都可以在Costco買到所需的用品，幫助您的工作更有效率。



Food Service

食品 / 飲料 / 寵物用品

無論是要招待一屋子的客人及毛孩，或是商業上需求大宗需求，您一定會滿意Costco在食品方面所提供的選擇。



Hardware

五金

在Costco的五金工具部門，您可以看到一系列之名品牌的電動及手工工具，讓您的公司和家庭更整潔有序。



Restaurant Supplies

餐飲業用品 / 器材 / 耗材

Costco提供多種品類的餐飲用品，包括餐盤、刀叉、鍋碗瓢盆...等等，眾多餐飲器材供您挑選。



Janitory

清潔用品 / 器材

提供一系列不銹鋼垃圾桶、廚房紙巾、捲筒衛生紙、大型垃圾袋，以及眾多意想不到的清潔設備。



Home / Kitchen

居家生活

Costco提供優質的健康美容相關用品，像是浴巾、毛巾、衛浴用品，以及實惠大包裝的地墊商品。

好市多全方位商業配送 COSTCO BUSINESS DELIVERY

好市多為因應會員生意上的採購需求，提供**全方位的商業配送服務**，並不斷找尋適合營業用的商品類別，以合理的價格販售，滿足各式營業項目，支付運費即可享有商品配送到府。

Costco Business Delivery is open for all Costco Taiwan members to shop for their business needs. Members can shop from the Business Delivery catalog or www.costco.com.tw and have products delivered. Costco Business Delivery dedicates to offer the best possible price on high-quality items for your business needs.

會員可以藉由以下兩種方式訂購所需商品，

線上商業配送專區 ONLINE

- 24小時隨時下訂，讓您在非營業時間輕鬆訂購。
- 專區商品即時瀏覽，隨看隨選好便利。
- Place order 24/7 even during non-business hours.
- Browse variety of products online.

賣場商業配送中心 FAX ORDER

- 專人專員服務，掌握你的訂購習慣。
- 即時提供最新優惠訊息及庫存資訊。
- Special assistant to take care of your answers and orders.
- Provide up-to-date special offers information and latest news.

專區連結方法 ONLINE ORDER

方法 1

點擊官網左方【全站分類】的【商業配送】

OR 方法 2

用手機掃描【QR CODE】，立即進入專區



STEP 1

請下載並列印出傳真訂購單



STEP 2

填寫您想要訂購的商品



STEP 3

傳真或Email您的訂購單，收到後我們將與您聯繫



請勿使用e-mail傳送信用卡資料，請以傳真方式提供。

購買流程 ORDER STEP



註冊為線上會員 Costco會員資格驗證 商業配送專區



國泰世華Costco聯名卡 /
國泰世華VISA金融卡

物流配送

收到商品

賣場資訊 WAREHOUSE INFORMATION

北投店 商業配送中心

112 台北市北投區立德路117號
配送電話專線 (02)7715-9780
24H傳真訂購 (02)7715-9781
email: w5009dlv@costco.com.tw

BEITOU WAREHOUSE

No. 117, Lide Rd., Beitou Dist.,
Taipei City
Tel (02)7715-9780
24H Fax (02)7715-9781
email: w5009dlv@costco.com.tw

中和店 商業配送中心

235 新北市中和區中山路2段347號
配送電話專線 (02)2246-1776
24H傳真訂購 (02)2246-1917
email: w886dlv@costco.com.tw

CHUNGHO WAREHOUSE

No. 347, Sec. 2, Zhongshan Rd., Chungho Dist.,
New Taipei City
Tel (02)2246-1776
24H Fax (02)2246-1917
email: w886dlv@costco.com.tw

桃園中壢店 商業配送中心

320 桃園市中壢區民族路六段508號
配送電話專線 (03)271-2551
24H傳真訂購 (03)271-2552
email: w5010dlv@costco.com.tw

CHUNGLI WAREHOUSE

No. 508, Sec. 6, Minzu Rd., Chungli Dist.,
Taoyuan City
Tel (03)271-2551
24H Fax (03)271-2552
email: w5010dlv@costco.com.tw

台中店 商業配送中心

408 台中市南屯區文心南三路289號
配送電話專線 (04)3704-0099
24H傳真訂購 (04)3704-2799
email: w870dlv@costco.com.tw

TAICHUNG WAREHOUSE

No. 289, Wenxin S. 3rd Rd., Nantun Dist.,
Taichung City
Tel (04)3704-0099
24H Fax (04)3704-2799
email: w870dlv@costco.com.tw

北高雄(大順)店 商業配送中心

804 高雄市鼓山區大順一路111號
配送電話專線 (07)975-8870
24H傳真訂購 (07)975-8871
email: w5002dlv@costco.com.tw

NORTH KAOHSIUNG WAREHOUSE

No. 111, Dashun 1st Rd., Gushan Dist.,
Kaohsiung City
Tel (07)975-8870
24H Fax (07)975-8871
email: w5002dlv@costco.com.tw

高雄店 商業配送中心

806 高雄市前鎮區中華五路656號
配送電話專線 (07)536-2928
24H傳真訂購 (07)536-3608
email: w873dlv@costco.com.tw

KAOHSIUNG WAREHOUSE

No. 656, Chung-Hwa 5th Rd., Kaohsiung City
Tel (07)536-2928
24H Fax (07)536-3608
email: w873dlv@costco.com.tw

內湖店 商業配送中心

114 台北市內湖區舊宗路一段268號
配送電話專線 (02)7737-8838
24H傳真訂購 (02)8792-1471
email: w872dlv@costco.com.tw

NEIHU WAREHOUSE

No. 268, Sec. 1, Jiuzong Rd., Neihu Dist.,
Taipei City
Tel (02)7737-8838
24H Fax (02)8792-1471
email: w872dlv@costco.com.tw

新莊店 商業配送中心

242 新北市新莊區建國一路138號
配送電話專線 (02)7729-1320
24H傳真訂購 (02)7729-1321
email: w5011dlv@costco.com.tw

SINJHUANG WAREHOUSE

No. 138, Jianguo 1st Rd., Sinjhuang Dist.,
New Taipei City
Tel (02)7729-1320
24H Fax (02)7729-1321
email: w5011dlv@costco.com.tw

新竹店 商業配送中心

300 新竹市東區慈雲路188號
配送電話專線 (03)563-1608
24H傳真訂購 (03)563-1212
email: w5001dlv@costco.com.tw

HSINCHU WAREHOUSE

No. 188, Cihyun Rd., East Dist.,
Hsinchu City
Tel (03)563-1608
24H Fax (03)563-1212
email: w5001dlv@costco.com.tw

嘉義店 商業配送中心

600 嘉義市東區忠孝路668號
配送電話專線 (05)320-0668
24H傳真訂購 (05)320-0670
email: w5007dlv@costco.com.tw

CHIAYI WAREHOUSE

No. 668, Zhongxiao Rd., East Dist.,
Chiayi City
Tel (05)320-0668
24H Fax (05)320-0670
email: w5007dlv@costco.com.tw

汐止店 商業配送中心

221 新北市汐止區大同路一段158號
配送電話專線 (02)2641-5657
24H傳真訂購 (02)2641-0877
email: w874dlv@costco.com.tw

SHIHCHIH WAREHOUSE

No. 158, Ta-Tung Rd., Sec. 1, Shihchih Dist.,
New Taipei City
Tel (02)2641-5657
24H Fax (02)2641-0877
email: w874dlv@costco.com.tw

桃園南崁店 商業配送中心

338 桃園市蘆竹區南崁路一段369號
配送電話專線 (03)270-6880
24H傳真訂購 (03)270-6881
email: w5003dlv@costco.com.tw

TAOYUAN WAREHOUSE

No. 369, Sec. 1, Nankan Rd., Luzhu Dist.,
Taoyuan City
Tel (03)270-6880
24H Fax (03)270-6881
email: w5003dlv@costco.com.tw

北台中店 商業配送中心

406 台中市北屯區敦富路366號
配送電話專線 (04)3706-3165
24H傳真訂購 (04)3706-3153
email: w5018dlv@costco.com.tw

NORTH TAICHUNG WAREHOUSE

No. 366, Dunfu Rd., Beitun Dist.,
Taichung City
Tel (04)3706-3165
24H Fax (04)3706-3153
email: w5018dlv@costco.com.tw

台南店 商業配送中心

704 台南市北區和緯路四段8號
配送電話專線 (06)700-0068
24H傳真訂購 (06)700-0566
email: w5008dlv@costco.com.tw

TAINAN WAREHOUSE

No. 8, Hewei Rd., Sec. 4, North Dist.,
Tainan City
Tel (06)700-0068
24H Fax (06)700-0566
email: w5008dlv@costco.com.tw

運送說明 SHIPPING INFORMATION

自2018年5月14日起，每筆訂單依商品材積酌收運費

Effective May 14th, 2018, a delivery fee based on the volume of ordered goods are applicable.

	每板 PALLET (長120X寬100X高150CM)	半板 HALF PALLET (長120X寬100X高80CM)
常溫 Ambient	600元(TWD)	350元(TWD)
冷凍 Frozen	800元(TWD)	450元(TWD)

注意事項：

關於付款方式、商品送貨時間、商品價格及其他詳細規則請洽各地區商業配送中心。
If you require any other information, please contact our Business Delivery Center at the location nearest you.

- 本目錄內容，好市多享有著作權或經合法授權，非經好市多或有權利人之同意，不得轉載或以其他任何方式利用之。
- 好市多已盡力確保本目錄所提供商品資料之準確性，如有誤植，則以好市多各賣場實際供應者為準，好市多保留隨時修訂本目錄，且不另行通知。
- 如蒙惠顧，則所訂購商品之價格（依各賣場實際價格為準）及數量，將列於報價（訂購）單上，敬請屆時撥冗細加核對。
- Costco has made every effort to ensure the accuracy of the product information provided in this catalog. In case of any errors, the information provided in Costco's warehouse(s) shall prevail. Costco reserves the right to amend this catalog from time to time without further notice.
- In the event a purchase order is placed, your order confirmation will contain the prices (subject to the prices provided in Costco's warehouses) and quantity of the products you purchase. Please review the order confirmation carefully.



申請方法

1. 請填妥申請表格並準備身分證明文件(如身分證、駕照等),若申請商業主卡須出示商業文件:如公司設立登記表、稅單或水電帳單、身分證或健保卡等,及應繳的會員年費。
2. 因個資法要求,主卡、家庭卡及所有商業副卡申請人皆需於申請表上的申請人簽名欄位上親簽後,方能完成申請。
3. 會員卡辦理相關細則,歡迎洽詢各賣場會員部櫃台或致電好市多賣場客服中心449-9909(市話請直撥不加區碼,手機撥打請加02)
4. 您的會員卡於全世界的任一家Costco賣場均可使用,涵蓋美國、加拿大、英國、墨西哥、台灣、韓國、日本、澳洲、西班牙、法國、冰島等地。
5. 若以郵寄方式申請,須附上銀行匯款的付費收據正本(請影印留底,手續費自付)。

匯款銀行戶名及帳號

北投店	兆豐國際商業銀行蘭雅分行/好市多股份有限公司北投分公司	帳號: 01009036900
汐止店	兆豐國際商業銀行南港分行/好市多股份有限公司汐止分公司	帳號: 07409006780
內湖店	兆豐國際商業銀行東內湖分行/好市多股份有限公司內湖分公司	帳號: 06709002399
中和店	彰化銀行中和分行/好市多股份有限公司中和分公司	帳號: 56470108289900
新莊店	兆豐國際商業銀行思源分行/好市多股份有限公司新莊分公司	帳號: 23509018006
桃園南崁店	兆豐國際商業銀行南崁分行/好市多股份有限公司桃園分公司	帳號: 08009010788
桃園中壢店	兆豐國際商業銀行中壢分行/好市多股份有限公司中壢分公司	帳號: 03909012399
新竹店	兆豐國際商業銀行竹北分行/好市多股份有限公司新竹分公司	帳號: 20809022298
北台中店	兆豐國際商業銀行中台中分行/好市多股份有限公司北台中分公司	帳號: 20409810050
台中店	兆豐國際商業銀行中台中分行/好市多股份有限公司台中分公司	帳號: 20409804796
嘉義店	兆豐國際商業銀行嘉義分行/好市多股份有限公司嘉義分公司	帳號: 02201037789
台南店	兆豐國際商業銀行府城分行/好市多股份有限公司台南分公司	帳號: 00609123788
北高雄大順店	兆豐國際商業銀行港都分行/好市多股份有限公司大順分公司	帳號: 00209025678
高雄店	兆豐國際商業銀行港都分行/好市多股份有限公司	帳號: 00209011308

好市多股份有限公司(下稱「本公司」)依中華民國(以下簡稱「本國」)相關法令規定,為執行消費者、客戶管理與服務、行銷以及其他經營合於營業登記項目或組織章程所定之業務目的,需蒐集、處理或利用您的姓名、出生日期、身分證字號、聯絡方式、職業、婚姻、家庭及其他得以直接或間接識別本人的資料。該資料只會於您身為好市多股份有限公司之會員期間,及會員身份終止後至少一年六個月被處理、利用或行銷,唯有因進行產品召回、商品退貨及會員權益相關所需之個人資料相關作業,則不限於此期間內。您的個人資料僅會以紙本形式留存於本國境內或以電子檔案留存於本國境內、境外資訊服務所在地區及數據資料處理中心所在地,供本公司、本公司關係機構Costco Wholesale Corporation全球服務據點及本公司貨物運送及物流、資訊服務與其他訂定契約的合作廠商處理或利用。若您需要增補或修正上述所提供之個人資料,可透過本公司所提供之會員修正表格進行相關調整。

本公司依據本國相關法規及國際間對於個人資料保護的相關法令、規範遴選並要求前項所述之訂定契約的合作廠商或與本公司具有合作、委任等關係之第三人必須對於好市多會員之個人資料進行相關保護機制之建立,若您有任何需要,請隨時至本公司各賣場會員部櫃台查詢。若有需要更進一步了解您的個人資料之處理或利用的詳細情形,請隨時與本公司聯繫。

本公司對於蒐集、處理或利用任何之個人資料皆以遵循本公司之個人資料管理政策為指導原則,並訂有完善之個人資料保護管理制度,因此您可以安心的將您的個人資料提供予本公司。

本公司保有您的個人資料時,基於本國個人資料保護法之規定,您可以行使以下權利:

- (1) 查詢或請求閱覽您的個人資料。
- (2) 請求複製您的個人資料複製本。
- (3) 請求補充或更正您的個人資料。
- (4) 請求停止蒐集、處理或利用您的個人資料。
- (5) 請求刪除您的個人資料。

如您欲行使上述提及之相關權利,本公司各賣場會員部櫃台將負責受理您的請求。您可以在我們的官方網站上找到聯繫我們的電話號碼以及各賣場地址。

若您因故無法提供個人資料予本公司,將會影響您於本公司各項會員服務與權益之使用,並可能導致無法成為本公司之會員。

本公司非常重視個人隱私權保護,若您需要進一步了解本公司之隱私權聲明或個人資料保護聲明,請至台灣區任一賣場所屬之會員部櫃台詢問相關資訊。

商業副卡 Business Add on	姓名 Name	出生日期 Birthday	年 Year	月 Month	日 Day	身份證字號 ID No.
年費Membership Fee 新台幣NT\$900 元	住家電話 () Home Phone #	行動電話 Mobile Phone #	電子郵件 Email			
	通訊地址 Mailing Address	縣 市	郵遞區號 區			

本人保證所填寫之資料及所提供之證明文件均正確無誤，本人同意好市多得於其營業目的或其他法令許可範圍內蒐集、處理、國際傳遞及利用其個人各項資料進行好市多行政研究與電子郵件、簡訊、信函、電話行銷及活動文宣寄送等。本人均已詳閱了解及同意本申請表附件之個人資料保護聲明與會員規章並遵守之。

The information above and document provided are accurate to the best of my knowledge. I consent to Costco using the provided for its commercial, marketing, and research activities, to the extent permissible by law. I have read and agreed to Personal Data Protection Statement and Costco's Conditions of Membership on the attachments of this agreement on behalf of myself.

申請人簽名

Signature/Add on Applicant

日期

Date

商業副卡 Business Add on	姓名 Name	出生日期 Birthday	年 Year	月 Month	日 Day	身份證字號 ID No.
年費Membership Fee 新台幣NT\$900 元	住家電話 () Home Phone #	行動電話 Mobile Phone #	電子郵件 Email			
	通訊地址 Mailing Address	縣 市	郵遞區號 區			

本人保證所填寫之資料及所提供之證明文件均正確無誤，本人同意好市多得於其營業目的或其他法令許可範圍內蒐集、處理、國際傳遞及利用其個人各項資料進行好市多行政研究與電子郵件、簡訊、信函、電話行銷及活動文宣寄送等。本人均已詳閱了解及同意本申請表附件之個人資料保護聲明與會員規章並遵守之。

The information above and document provided are accurate to the best of my knowledge. I consent to Costco using the provided for its commercial, marketing, and research activities, to the extent permissible by law. I have read and agreed to Personal Data Protection Statement and Costco's Conditions of Membership on the attachments of this agreement on behalf of myself.

申請人簽名

Signature/Add on Applicant

日期

Date

商業副卡 Business Add on	姓名 Name	出生日期 Birthday	年 Year	月 Month	日 Day	身份證字號 ID No.
年費Membership Fee 新台幣NT\$900 元	住家電話 () Home Phone #	行動電話 Mobile Phone #	電子郵件 Email			
	通訊地址 Mailing Address	縣 市	郵遞區號 區			

本人保證所填寫之資料及所提供之證明文件均正確無誤，本人同意好市多得於其營業目的或其他法令許可範圍內蒐集、處理、國際傳遞及利用其個人各項資料進行好市多行政研究與電子郵件、簡訊、信函、電話行銷及活動文宣寄送等。本人均已詳閱了解及同意本申請表附件之個人資料保護聲明與會員規章並遵守之。

The information above and document provided are accurate to the best of my knowledge. I consent to Costco using the provided for its commercial, marketing, and research activities, to the extent permissible by law. I have read and agreed to Personal Data Protection Statement and Costco's Conditions of Membership on the attachments of this agreement on behalf of myself.

申請人簽名

Signature/Add on Applicant

日期

Date

商業副卡 Business Add on	姓名 Name	出生日期 Birthday	年 Year	月 Month	日 Day	身份證字號 ID No.
年費Membership Fee 新台幣NT\$900 元	住家電話 () Home Phone #	行動電話 Mobile Phone #	電子郵件 Email			
	通訊地址 Mailing Address	縣 市	郵遞區號 區			

本人保證所填寫之資料及所提供之證明文件均正確無誤，本人同意好市多得於其營業目的或其他法令許可範圍內蒐集、處理、國際傳遞及利用其個人各項資料進行好市多行政研究與電子郵件、簡訊、信函、電話行銷及活動文宣寄送等。本人均已詳閱了解及同意本申請表附件之個人資料保護聲明與會員規章並遵守之。

The information above and document provided are accurate to the best of my knowledge. I consent to Costco using the provided for its commercial, marketing, and research activities, to the extent permissible by law. I have read and agreed to Personal Data Protection Statement and Costco's Conditions of Membership on the attachments of this agreement on behalf of myself.

申請人簽名

Signature/Add on Applicant

日期

Date

商業副卡 Business Add on	姓名 Name	出生日期 Birthday	年 Year	月 Month	日 Day	身份證字號 ID No.
年費Membership Fee 新台幣NT\$900 元	住家電話 () Home Phone #	行動電話 Mobile Phone #	電子郵件 Email			
	通訊地址 Mailing Address	縣 市	郵遞區號 區			

本人保證所填寫之資料及所提供之證明文件均正確無誤，本人同意好市多得於其營業目的或其他法令許可範圍內蒐集、處理、國際傳遞及利用其個人各項資料進行好市多行政研究與電子郵件、簡訊、信函、電話行銷及活動文宣寄送等。本人均已詳閱了解及同意本申請表附件之個人資料保護聲明與會員規章並遵守之。

The information above and document provided are accurate to the best of my knowledge. I consent to Costco using the provided for its commercial, marketing, and research activities, to the extent permissible by law. I have read and agreed to Personal Data Protection Statement and Costco's Conditions of Membership on the attachments of this agreement on behalf of myself.

申請人簽名

Signature/Add on Applicant

日期

Date

商業副卡 Business Add on	姓名 Name	出生日期 Birthday	年 Year	月 Month	日 Day	身份證字號 ID No.
年費Membership Fee 新台幣NT\$900 元	住家電話 () Home Phone #	行動電話 Mobile Phone #	電子郵件 Email			
	通訊地址 Mailing Address	縣 市	郵遞區號 區			

本人保證所填寫之資料及所提供之證明文件均正確無誤，本人同意好市多得於其營業目的或其他法令許可範圍內蒐集、處理、國際傳遞及利用其個人各項資料進行好市多行政研究與電子郵件、簡訊、信函、電話行銷及活動文宣寄送等。本人均已詳閱了解及同意本申請表附件之個人資料保護聲明與會員規章並遵守之。

The information above and document provided are accurate to the best of my knowledge. I consent to Costco using the provided for its commercial, marketing, and research activities, to the extent permissible by law. I have read and agreed to Personal Data Protection Statement and Costco's Conditions of Membership on the attachments of this agreement on behalf of myself.

申請人簽名

Signature/Add on Applicant

日期

Date

會員資格

- 商業會員：凡年滿十八歲（但未滿二十歲者應經法定代理人之允許）且經由好市多審核通過，並符合下列條件者
 - (1) 所有公司商店行號負責人。
 - (2) 非營利事業組織之最高職階主管。
 - (3) 畜牧、農場之負責人。
- 金星會員：凡年滿十八歲（但未滿二十歲者應經法定代理人之允許）且經由好市多審核通過者，均可申請成為金星會員。
- 會員卡只限申請者本人消費使用，不得轉借或轉讓給其他任何人。
- 會員卡上必須印有會員本人照片是為了保護會員本人使用的權益，可以避免卡片不慎遺失時遭他人使用。請於第一次使用前，親攜身分證或駕照至會員部櫃台辦理，未經好市多拍照處理之會員卡，將不被允許持有進入賣場。
- 曾於過去6個月內辦理會員費退費或曾辦理過2次會員費退費者，好市多不接受其會員卡申請。
- 好市多有權拒絕任何會員卡的申請亦有權取消任何會員卡的資格，好市多取消會員卡資格，將全額退還會員年費，但必須於會員卡一年有效期間內，且只退還當年度所交之會員年費。
- 會員卡是屬於好市多的資產，當會員卡使用期限屆至或會員退費或經好市多取消會員資格時，必須交回好市多。
- 進入賣場或收銀區結帳時，必須出示會員卡，且不接受會員卡僅以條碼、圖檔或影本等形式，過期會員須先續約後方可結帳。
- 為確保您購買的商品正確無虞，會員於購物完後於賣場出口處，請提供購物明細收據予好市多員工核對。

會員卡申請及年費

- 商業主卡會員年費為新台幣1150元，金星主卡會員年費為新台幣1350元，自加入會員當月份算起，以十二個月為有效期限，不論有無消費使用。
- 每位主卡會員可有一張免費家庭卡【只限給配偶、父母親（含配偶之父母親）、兄弟姊妹、年滿十八歲子女或居住於同地址之家人，申辦時需出示雙方之身分證（或影本）；若為居住於同地址之家人，另需出示同居地址證明】，家庭卡使用期限同主卡人，不論何時申請（主卡人若無續約，此家庭卡亦失效，無法再使用）。因個資法要求，家庭卡申請人需於申請表上的申請人簽名欄位上親簽後，方能完成申請。
- 每位商業主卡會員可以辦理六張副卡，每張年費為新台幣900元。副卡會員不論何時加入，其使用期限同主卡人，而非自加入起算十二個月，且當主卡人辦理續約時，任一未同時辦理續約之副卡人自即刻起便喪失會員資格，無法再享受會員權利。因個資法要求，所有商業副卡申請人需於申請表上的申請人簽名欄位上親簽後，方能完成申請。
- 主卡人自資格認證起，應對其副卡人之申請、續約、更換、刪除、退卡及會員費用負起責任，並由主卡人親自辦理，主卡人亦不得將副卡轉賣。

未攜帶及遺失會員卡

- 會員欲在Costco賣場消費，須在賣場入口處出示會員卡，方可入內。
- 若會員未攜帶會員卡：會員可至會員部櫃台辦理「臨時會員證」，辦理時須出示身分證、駕照或其他有照片之身分證明文件申請（若無法出示相關有照片之身分證明文件，恕無法申辦「臨時會員證」）。此臨時證視同正式會員卡，享有同等的權益及服務。
- 若會員不慎遺失會員卡：請會員本人攜帶身分證、駕照或其他有照片之身分證明文件，親至任一賣場會員部櫃台辦理補發，毋須負擔任何手續費用，馬上換發新卡〔原舊卡於補發新卡時立即失效〕。

會員卡有效期限及續約申請

- 所有會員人數增加或減少包括續約與否必須經主卡人授權同意（須有書面文件證明），任何時候主卡人決定不再成為會員而退卡時，其家庭卡及所有副卡持有人之會員資格同時消失。
- 續約有效期限：於會員卡到期後的2個月內續約，效期自原到期日起算12個月，於會員卡到期後的2個月以後續約，效期自續約日起算12個月。
- 好市多每年將寄送會員續約通知信，續約時不需換卡，可使用下列任一方式續約並繳費（細節請洽會員部櫃台）
 - (1) 至好市多網站線上續約 www.costco.com.tw
 - (2) 至賣場收銀台或會員部櫃台續約
 - (3) 使用好市多聯名信用卡自動續約已辦理好市多聯名信用卡自動續約的會員將在會員卡到期月份進行請款及續約作業，將不寄送續約通知信。
- 辦理商業會員續約時，好市多只針對主卡人來辦理，亦即主卡人必須一次付清所有副卡會員的年費，好市多並不接受任何副卡持有人個別續約。

會員付款方式

- 除「好市多線上購物」、「好市多自助加油站」或其他好市多之營業項目另有規定，應依各該規定外，好市多接受現金或好市多聯名卡。
- 好市多會員卡與信用卡須為同一持卡人結帳。

其他注意事項

- 每位會員最多可攜帶二位來賓，購物時由持卡之會員付費。
- 持卡人應對其同行之來賓以及未成人行為負責。
- 好市多有權在任何時候拒絕任何人進入賣場。
- 好市多賣場禁止吸菸、吃檳榔、拍照、攝影、錄音、寵物進入（除法律允許之身心障礙協助犬）。
- 任何好市多物品經由會員或其所攜來賓拆閱或破壞，會員即必須購買該物品。
- 會員必須遵守所有好市多會員規章（包括將來所為之修正），好市多並得隨時視情況更改會員規章，將不另行通知。
- 本會員申請表將依本公司文件管理程序進行銷毀或刪除。

好市多雙重保證

在會員方面：

於會員卡有效期限內，您若不滿意，您可以隨時取消會員卡，我們將退還您當年度全額會員費。

在商品方面：

凡購買好市多所提供之產品，除附有廠商保證書外，並享有好市多全額退款保證。請注意下列事項：

- 電器類：電視、不含視訊盒的顯示器、投影機、大型家電*、電腦、平板電腦、智慧型穿戴設備、相機、飛行攝影機、攝錄影設備、MP3 播放器和手機，需自收到商品起90天內辦理退貨。為保護您的個人資料，我們需要您於退貨前移除個人資料再行退貨。
- 鑽石：1.00克拉（含）以上等級，退貨時會員須提供購買當時所有原版保證書（IGI 及 GIA 證書等），經指定第三單位珠寶鑑定公司完成鑑定後方能退貨。
- 有使用壽命的商品例如：輪胎與汽車電瓶的退貨政策可能依商品會有特殊的規定。
- 客製化商品、特別商品、汽機車須掛牌之車輛及安裝商品：依廠商購買契約，不可退貨。廠商另提供維修或是保固方案。

*大型家電涵蓋範圍及退貨詳細說明，詳見官網www.costco.com.tw。

(2) 付現或電匯 / Via Cash or Via Electronic Transfer

匯款資訊：匯款完請將憑證傳真至賣場商業配送中心

Remittance information: After remitting, please fax your remittance receipt to Costco Business Delivery

北投店 商業配送中心 Beitou

銀行：兆豐國際商業銀行 蘭雅分行
(銀行代號：017)

抬頭：好市多股份有限公司 北投分公司

帳號：010-09-03690-0

TEL：(02)7715-9780

FAX：(02)7715-9781

Name of Bank: Mega International Commercial Bank Co., Ltd., LanYa Branch

Name of Account: Costco Beitou Branch

Account No.: 010-09-03690-0

南崁店 商業配送中心 Taoyuan

銀行：兆豐國際商業銀行 南崁分行
(銀行代號：017)

抬頭：好市多股份有限公司 桃園分公司

帳號：080-09-01078-8

TEL：(03)270-6880

FAX：(03)270-6881

Name of Bank: Mega International Commercial Bank Co., Ltd. NanKan Branch

Name of Account: Costco Taoyuan Branch

Account No.: 080-09-01078-8

嘉義店 商業配送中心 Chiayi

銀行：兆豐國際商業銀行 嘉義分行
(銀行代號：017)

抬頭：好市多股份有限公司 嘉義分公司

帳號：022-01-03778-9

TEL：(05)320-0668

FAX：(05)320-0670

Name of Bank: Mega International Commercial Bank Co., Ltd., Chiayi Branch

Name of Account: Costco Chiayi Branch

Account No.: 022-01-03778-9

內湖店 商業配送中心 Neihu

銀行：兆豐國際商業銀行 東內湖分行
(銀行代號：017)

抬頭：好市多股份有限公司 內湖分公司

帳號：067-09-00239-9

TEL：(02)7737-8838

FAX：(02)8792-1471

Name of Bank: Mega International Commercial Bank Co., Ltd., East NeiHu Branch

Name of Account: Costco Neihu Branch

Account No.: 067-09-00239-9

中壢店 商業配送中心 Chungli

銀行：兆豐國際商業銀行 中壢分行
(銀行代號：017)

抬頭：好市多股份有限公司 中壢分公司

帳號：039-09-01239-9

TEL：(03)271-2551

FAX：(03)271-2552

Name of Bank: Mega International Commercial Bank Co., Ltd. Chungli Branch

Name of Account: Costco Chungli Branch

Account No.: 039-09-01239-9

台南店 商業配送中心 Tainan

銀行：兆豐國際商業銀行 府城分行
(銀行代號：017)

抬頭：好市多股份有限公司 台南分公司

帳號：006-09-12378-8

TEL：(06)700-0068

FAX：(06)700-0566

Name of Bank: Mega International Commercial Bank Co., Ltd. Fucheng Branch

Name of Account: Costco Tainan Branch

Account No.: 006-09-12378-8

汐止店 商業配送中心 Shihchih

銀行：兆豐國際商業銀行 南港分行
(銀行代號：017)

抬頭：好市多股份有限公司 汐止分公司

帳號：074-09-00678-0

TEL：(02)2641-5657

FAX：(02)2641-0877

Name of Bank: Mega International Commercial Bank Co., Ltd., Nan Gang Branch

Name of Account: Costco Shihchih Branch

Account No.: 074-09-00678-0

新竹店 商業配送中心 Hsinchu

銀行：兆豐國際商業銀行 竹北分行
(銀行代號：017)

抬頭：好市多股份有限公司 新竹分公司

帳號：208-09-02229-8

TEL：(03)563-1608

FAX：(03)563-1212

Name of Bank: Mega International Commercial Bank Co., Ltd., Chupei Branch

Name of Account: Costco Hsinchu Branch

Account No.: 208-09-02229-8

大順店 商業配送中心

North Kaohsiung (Dashun)

銀行：兆豐國際商業銀行 港都分行
(銀行代號：017)

抬頭：好市多股份有限公司 大順分公司

帳號：002-09-02567-8

TEL：(07)975-8870

FAX：(07)975-8871

Name of Bank: Mega International Commercial Bank Co., Ltd., Kaohsiung Metropolitan Branch

Name of Account: Costco Dashun Branch

Account No.: 002-09-02567-8

中和店 商業配送中心 Chunggho

銀行：彰化銀行 中和分行
(銀行代號：009)

抬頭：好市多股份有限公司 中和分公司

帳號：5647-01-082899-00

TEL：(02)2246-1776

FAX：(02)2246-1917

Name of Bank: Chang Hwa Bank Commercial Bank Co., Ltd., Chunggho Branch

Name of Account: Costco Chunggho Branch

Account No.: 5647-01-082899-00

北台中店 商業配送中心

North Taichung

銀行：兆豐國際商業銀行 中台中分行
(銀行代號：017)

抬頭：好市多股份有限公司 北台中分公司

帳號：204-09-81005-0

TEL：(04)3706-3165

FAX：(04)3706-3153

Name of Bank: Mega International Commercial Bank Co., Ltd., Central Taichung branch

Name of Account: Costco North Taichung Branch

Account No.: 204-09-81005-0

高雄店 商業配送中心 Kaohsiung

銀行：兆豐國際商業銀行 港都分行
(銀行代號：017)

抬頭：好市多股份有限公司

帳號：002-09-01130-8

TEL：(07)536-2928

FAX：(07)536-3608

Name of Bank: Mega International Commercial Bank Co., Ltd., Kaohsiung Metropolitan Branch

Name of Account: Costco President Taiwan Inc.

Account No.: 002-09-01130-8

新莊店 商業配送中心 Sinjhuang

銀行：兆豐國際商業銀行 思源分行
(銀行代號：017)

抬頭：好市多股份有限公司 新莊分公司

帳號：235-09-01800-6

TEL：(02)7729-1320

FAX：(02)7729-1321

Name of Bank: Mega International Commercial Bank Co., Ltd., SheYuan Branch

Name of Account: Costco Sinjhuang Branch

Account No.: 235-09-01800-6

台中店 商業配送中心 Taichung

銀行：兆豐國際商業銀行 中台中分行
(銀行代號：017)

抬頭：好市多股份有限公司 台中分公司

帳號：204-09-80479-6

TEL：(04)3704-0099

FAX：(04)3704-2799

Name of Bank: Mega International Commercial Bank Co., Ltd., Central Taichung branch

Name of Account: Costco Taichung Branch

Account No.: 204-09-80479-6



DOWNLOAD TODAY! 立即下載好市多APP



📅 一手掌握 輕鬆設計購物計畫



推播掌握
最新消息

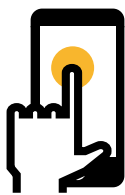

優惠訊息
立即瀏覽



商品優惠
提醒通知

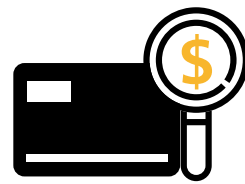

多利金
餘額馬上知



Android
下載



iPhone
下載





更多商品 盡在好市多線上購物



立刻註冊 獨享優惠

www.costco.com.tw 好市多線上購物



購物流程

